JRプラン・九州各地駅発着

JRプラン 鹿児島

宿泊プラン
2018年10月1日▸2019年5月6日

JR・高速船セットプラン
2018年10月1日▸2019年3月31日（帰着）

1名様からご出発

赤い風船
フリープラン

大自然の感動とやすらぎを求めて

屋久島種子島

屋久鹿の赤ちゃんと母親（XM）

種子島 白い海岸（XM）

種子島　夜の恵美之江展望公園からの景色（XM）

初めての
屋久島・種子島も安心！
グリーン トライアングル

雄大な自然に
抱かれて
トレッキング ツアー

屋久島を
ラクラク周遊観光
周遊バス オプション プラン

島内の移動をサポート
屋久島・種子島 オプショナル レンタカー

日本旅行 NIPPON TRAVEL AGENCY

もう一泊もう一度

九州を、遊びつくせ！

旅で応援 行こうよ！九州 JATA

国立公園 オフィシャルパートナー

旅行代金はサービス料・消費税等諸税が含まれた安心価格です。

縄文杉（XM）

No.赤九18-263⑧

大自然の感動とやすらぎを求めて

屋久島 種子島

宿泊プラン 旅行代金：おひとり様 宿泊プラン基本代金 ＋ 各プラン加減代金

1日目	ご自宅 または前泊施設	フリータイム（各自にて）	各ホテル
2日目	各ホテル	フリータイム（各自にて）	ご自宅 または後泊施設

マークの紹介

各マークが青の場合は「該当」、グレーの場合は「該当しない」ことを意味します。

- 貸切 当日：無料の貸切風呂があります。（当日予約）
- 貸切 事前：無料の貸切風呂があります。（事前予約）
- 貸切：無料の貸切風呂があります。（予約不要）
- 貸切 有料 当日：有料の貸切風呂があります。（当日予約）
- 貸切 有料 事前：有料の貸切風呂があります。（事前予約）
- 貸切 有料：有料の貸切風呂があります。（予約不要）
- 大浴場：大浴場があります。
- 露天：露天風呂があります。
- WiFi：無線LANが客室で利用できます。※利用条件は各宿泊施設にお問い合わせください。
- 禁煙：禁煙ルームの設定があります。※喫煙ルームがリクエスト対応可能な場合は「※喫煙ルームはリクエスト」と表記しています。
- 洗浄機付トイレ：客室に洗浄機付トイレがあります。
- 屋内プール：屋内プールがあります。※施設により有料の場合がございます。（有料 販売店システム参照）

満室の場合、ご希望に添えないことがございます。
予約方法はコースコード欄を参照

宿泊プラン表の見方
- IN チェックイン時間
- OUT チェックアウト時間
- 夕食 夕食場所（内容）※1
- 朝食 朝食場所（内容）※1
- 客室 お部屋タイプ
- 交通 最寄り駅からの所要時間
- 送迎 ホテルまでの送迎
- 幼児 幼児施設使用料（現地でお支払ください）※2
- 駐車 駐車場料金（現地でお支払ください）

※1 複数の食事場所・内容が記載されている場合、選択可能な旨の明記がない限り、お選びいただけません。
※2 食事、寝具を利用の場合、別途費用がかかる場合がございます。

組売可 掲載パンフレット内の宿泊プランと組み合わせてお申込み、又は他の赤い風船パンフレットの宿泊付プランと組み合わせてお申込みいただけます。

単売不可 単独でのお申込みができないオプショナルプラン。（掲載パンフレット内の宿泊付プランと組み合わせてお申込みください）

早いお申込みがだんぜんお得！
特に記載のない限り「先どり割引」の重複利用はできません。

おトク!! このマークが目印！

例えば12月1日にご宿泊の場合、先どり60は10月2日、先どり30は11月1日、先どり21は11月10日までにお申込み（契約成立の場合）いただくと割引があります。
※59日または29日または20日以降にプランの変更、宿泊日及び宿泊期間の変更、部屋タイプの変更、人数の増減員は、当プランの適用はできません。
※割引代金・除外期間等については各お宿情報欄でお確かめください。

■割引金額
※特に記載のない限り、下記割引金額となります。

マーク表示	おとな 500円	おとな 1,000円
おとな	500円	1,000円
こどもⒶ	350円	700円
こどもⒷ	250円	500円

先どり60割引 先どり60 おとな1000円引 — 宿泊日の前日から起算して60日前までに契約成立の場合、宿泊施設機に記載された金額がおひとり様1泊につき割引となります。

先どり30割引 先どり30 おとな1000円引 — 宿泊日の前日から起算して30日前までに契約成立の場合、宿泊施設機に記載された金額がおひとり様1泊につき割引となります。

先どり21割引 先どり21 おとな500円引 — 宿泊日の前日から起算して21日前までに契約成立の場合、宿泊施設機に記載された金額がおひとり様1泊につき割引となります。

宿泊プラン 2018年10月1日～2019年5月6日
JR・高速船セットプラン 2018年10月1日～2019年3月31日（帰着）

旅行代金はサービス料・消費税等諸税が含まれた安心価格です。

旅行代金 各施設の旅行代金表をご覧ください。

※諸税とは、消費税・入湯税です。
※こども代金について：こどもとは原則として小学生以下。こどもⒶの夕食はおとなに準じた（数品又は量の少ない程度）お食事、こどもⒷの夕食はお子様向けの内容（お子様ランチ風）のお食事となります。
※代金はシーズン、1室あたりにご宿泊される人数、曜日ごとに異なります。
※曜日について：「休前日」とは日曜日及び祝日の前日を指し、「平日・休日」とはそれ以外の日を指します。
※お部屋について：お部屋は宿泊施設に一任させていただきます。客室の入室人員は原則として宿泊施設の定めた客室の定員利用となります。洋室ご利用の場合で、特に記載のない場合は1名1室はシングル、2名1室はツイン又はダブル又はセミダブルとなります。3名以上1室はツインベッドと補助ベッドになります。その為お部屋が手狭になったり、ベッドの運び込みが遅くなる場合がありますので、あらかじめご了承ください。
※料理について：お食事場所・内容について、複数の場所・メニューが記載されている場合、選択可能な旨の明記がない限りお選びいただけません。掲載の料理・器等は季節により変わる場合があります。予めご了承ください。年末年始期間は年末年始料理となり、料理内容が異なる場合があります。
※お楽しみメニューは旅行代金に含まれます。なお、ご利用されなかった場合の返金はございません。また、お楽しみメニューはおとな・こどもⒶⒷ代金でお申込みの方が対象となります。
※各種割引の重複利用はできません。

最少催行人員 1室おとな1名
1室おとな1名様以上でお申し込みください。おとな1名、こども1名の場合はおとな2名様分の旅行代金でお申し込みいただけます。

添乗員 添乗員は同行しません。
お客様に旅行サービスの提供を受けるために必要なクーポン類をお渡しします。
旅行サービスの提供を受けるための手続きはお客様ご自身で行っていただきます。

〈特別な配慮を必要とする方のお申込みについて〉
お客様の状況によっては、当初の手配内容に含まれていない特別な配慮、措置が必要になる可能性があります。特別な配慮・措置が必要となる可能性がある方は、ご相談させていただきますので係員に必ずお申し出ください。

JR & 高速船プラン 最大旅行日数6泊7日

コースコード（C券）（手14）3880886−001
販売店の皆様へ ・高速船満席時のリクエスト回答は乗船日の1ヶ月前からとなります。 ・リクエスト用紙は日程表→九州→14.九州

旅行代金：おひとり様
JR&高速船プラン基本代金 ＋ 各プラン加減代金 ＋ JR利用加減代金

1日目
- 大分・中津・行橋・小倉・黒崎・折尾 ―特指― 博多 ―幹指―
- 二日市 ―普― 久留米 ―幹指―
- 筑後船小屋・新大牟田・熊本・新八代 ―幹指―
- 長崎・諫早・佐世保・武雄温泉 ―特指― 佐賀 ―特指― 新鳥栖 ―幹指―
- 延岡・南延岡・日向市 ―特指― 宮崎 ―特指―

→ 鹿児島中央 → フリータイム（各自にて） → 鹿児島本港南埠頭 ～高速船～ 屋久島／種子島 → フリータイム（各自にて） → 各ホテル

2日目 2日目は、1日目の逆コースとなります

高速船プラン 鹿児島本港南埠頭発着

旅行代金：おひとり様 JR&高速船プラン基本代金 ＋ 各プラン加減代金 ＋ 高速船プラン代金

ご案内
●小学生未満のお子様は大人おひとり様につき、1名無料で乗船いただけます。但し、座席をご利用になる場合はこども代金が必要となります。
●出港の20分前までに乗船手続きをお済ませください。

1日目	鹿児島本港 南埠頭	高速船（トッピー&ロケット）	屋久島／種子島	フリータイム（各自にて）	各ホテル
2日目	各ホテル	フリータイム（各自にて）	屋久島／種子島	高速船（トッピー&ロケット）	鹿児島本港 南埠頭

JR各駅からの発着差額代金（おとなおひとり様／片道）

●基本代金（博多駅発着）に下記の代金がプラス又はマイナスになります。こども差額代金はおとな差額代金の半額となります。 ■さくら限定・つばめ全列車除外日：12/28～1/6乗車（単位：円）

発駅	博多	小倉・黒崎・折尾	行橋	中津	二日市	久留米	新鳥栖	筑後船小屋	新大牟田	佐賀	武雄温泉	諫早	長崎	佐世保	熊本	大分（博多経由）	宮崎	延岡・南延岡	日向市	新八代
通常	0	+100	+600	-600	-300	-600	-300	-1,400	-1,700	-400	-300	-600	-100	+100	-2,900	+800	-5,500	-3,200	-3,500	-3,400
さくら限定	-1,400	-200	+300																	
つばめ全列車	-3,600	-2,800	-2,500																	

※新幹線グリーン車は利用できません（グリーン券を別途購入されても、本JRプランでは乗車できません）。在来線特急のグリーン車はご利用いただけます。代金に関しては係員にお尋ねください。
※旅行商品上、ご利用可能な座席数に限りがある場合がございますので、一般座席が空席であっても本商品では満席となる場合がございます。 ※「さくら限定」の対象列車は右記をご覧ください。
※「つばめ全列車」は全てのつばめが対象です。 ※小倉・黒崎・折尾・行橋発の「さくら限定」「つばめ全列車」は博多までの区間は特急列車利用となります。 ※それぞれのプランの組み合わせも可能です。
※「さくら限定」「つばめ全列車」は列車変更など、お受け取りになられたJR券の変更はできません。また、事前に予約した列車に乗り遅れた場合、新たなJR券の購入が必要です。

「さくら限定」対象列車

往路（博多駅→鹿児島中央駅）	復路（鹿児島中央駅→博多駅）
さくら401号	さくら400号
さくら403号	さくら402号
さくら405号	さくら404号
さくら407号	さくら406号
さくら409号	さくら408号
さくら411号	さくら410号
さくら413号	
さくら415号	

高速船（トッピー&ロケット）時刻表

※時刻は2018年8月現在のダイヤとなります。お申し込みの際、係員に最新のダイヤをご確認ください。
※3/9以降のダイヤは係員へお問い合わせください。

【鹿児島～屋久島】

期間	便名	鹿児島本港発	屋久島着	便名	屋久島発	鹿児島本港着
10/1～3/8	111	7:30	10:30★	121	7:00★	9:35
	112	7:45	9:45★	112	10:00★	12:45
	114	10:20	13:05★	111	10:45★	12:35
	117	13:20	15:10★	114	13:30★	15:30
	118	15:00	17:30★	115	15:40★	18:20
10/1～11/30	115	12:00	13:50★	117	16:00★	18:05
12/1～3/8				125	15:40★	18:40

※★宮之浦港、★安房港となります。

【鹿児島～種子島】

期間	便名	鹿児島本港発	西之表港着	便名	西之表港発	鹿児島本港着
10/1～3/8	111	7:30	9:05	120※2	7:00	8:35
	112	7:45	10:50	121	8:00	9:35
	114	10:20	11:55	111	9:40	12:35
	116	13:00	14:35	112	11:05	12:45
	118	15:00	16:35	116	15:00	16:55※3
	119※1	16:00	17:35	115	16:45	18:20
10/1～11/30				125	16:45	18:40
12/1～3/8				113	13:40	15:15
12/29～31 1/2-3	113	11:40	13:15	122	9:30	11:05
1/1～3						

※1 12/1～3/8は木・金・日運航 ※2 12/1～3/8は月・金・土運航。1/1～3は運休 ※3 12/1～3/8は16:35

【屋久島～種子島】

期間	便名	屋久島発	西之表港着	便名	西之表港発	屋久島着
10/1～3/8	121	7:00★	7:50	111	9:40	10:30★
	112	10:00★	10:50	114	12:10	13:05★
				118	16:40	17:30★
10/1～11/30	115	15:40★	16:30			
12/1～3/8	125	15:40★	16:30			

※★宮之浦港、★安房港となります。

屋久島・種子島周遊高速船アクセスプラン

屋久島・種子島の両方を楽しみたい方には周遊プランがオススメ！
屋久島1泊・種子島1泊はもちろん、屋久島1泊・種子島日帰りなどのご利用も可能です。

最大旅行日数 6泊7日

設定期間 2018年10月1日～2019年3月31日復路帰着分まで

旅行代金：おひとり様
宿泊プラン基本代金 ＋ 各プラン加減代金 ＋ 屋久島・種子島周遊高速船加算代金

コースコード（C券）3880886-001（手14）

素材グループ					
A	鹿児島→種子島	019	B	鹿児島→屋久島	022
	種子島→屋久島	020		屋久島→種子島	023
	屋久島→鹿児島	021		種子島→鹿児島	024

販売店の方へ ・満席時のリクエスト回答は乗船日の1ヶ月前からとなります。 ・リクエスト用紙は日程表→九州→14.九州

屋久島又は種子島に必ず一泊ください（最大泊数6泊7日）

- Aコース：鹿児島（鹿児島本港） →高速船→ 種子島（西之表港） →高速船→ 屋久島（宮之浦港又は安房港） →高速船→ 鹿児島（鹿児島本港）
- Bコース：鹿児島（鹿児島本港） →高速船→ 屋久島（宮之浦港又は安房港） →高速船→ 種子島（西之表港） →高速船→ 鹿児島（鹿児島本港）

■屋久島・種子島周遊高速船アクセスプラン差額代金

【JRご利用がない場合】

1泊目の宿泊プラン代金に	おとな	こども
	+16,600円	+8,300円

【JRご利用の場合（JR：博多駅～鹿児島中央駅）】

1泊目の宿泊プラン代金に	おとな	こども
	+32,800円	+16,400円

※博多駅以外の発着駅をご利用の場合は上記JR差額代金表の金額をプラス又はマイナスしてください。

JRプランご利用の方に

「えきマチ1丁目鹿児島」対象店舗で使える
おひとり様1枚※滞在中1回、添い寝除く
得するクーポン付！

ご利用のご案内
※未使用の場合でも払戻・返金はありません。
※販売店でお渡しのクーポンを対象店舗にご提示ください。
※有効期限は3月31日利用分まで。

販売店の皆様へ
得するクーポンはイントラ・エクストラネット→日程表→九州→14.九州より出力
※出力したA4サイズの用紙がそのままクーポンとなります。

(H)

オプション 取消料あり

屋久島オプショナルプラン

世界自然遺産

トレッキングツアー 設定期間:2018年10月1日～2019年5月6日

コースコード(トレッキング) (OP)(C券)(手10) 3880647-019-001 単売不可

販売店の方へ(トレッキング)
重要・ご予約時に、イントラ又はエクストラネット(日程表→九州→14.九州→屋久島・種子島フリープラン)に掲載の「エコツアー手配書」(参加者全員の氏名等記入)及び「エコツアー参加申込承諾書」(健康状態のお伺い書)をご記入の上、FAXください。
※FAXがない場合、当日ご参加いただけない場合がありますので、必ずお送りください。ご利用会社は「ネイティブビジョン」となります。その他の運営会社となる場合はネイチャーオフィスよりお知らせしますので、お客様へ必ずご案内ください。
・イントラ又はエクストラネットに掲載の「冬期トレッキング時のご注意」をお客様にお渡しください。

縄文杉トレッキングコース

これぞ屋久杉と呼ばれる縄文杉に遭うため往復22kmの行程に挑戦!島随一の渓流と森に囲まれての道程です。

最少催行1名　小学4年生～70才まで

難易度 ★★★★★

イメージ(H)

代金／おひとり様 **12,500**円
時間／4:30～18:00

荒川登山口 ▶ 小杉谷 ▶ 三代杉 ▶ 大株歩道入口 ▶ ウィルソン株 ▶ 大王杉 ▶ 夫婦杉 ▶ 縄文杉 ▶ 荒川登山口

●お弁当(朝食・昼食)は宿泊施設等でご用意ください。トレッキング代金には含まれませんので、料金が必要な場合は現地にて宿泊施設にお支払いください。
●車両乗入規制のため、別途「シャトルバス料金」(往復・おとな1,380円、こども700円)が必要となります。現地にてお支払いください。(※12/1～2/28を除く)
●山岳部環境保全協力金(おひとり様1,000円)が必要となります。現地にてお支払いください。
●送迎は宮之浦・小瀬田・安房・尾之間、各地区の同一宿泊施設にご宿泊の場合が対象となります。

白谷雲水峡・苔の森コース

江戸時代の伐採の歴史を残す楠川歩道から、屋久島屈指の苔の森へと目指します。大ヒット映画のモデルにもなった幻想的な森の散策は屋久島ならではの体験です。

最少催行1名　小学1年生以上OK

難易度 ★★★☆☆

イメージ(H)

代金／おひとり様 **11,000**円
時間／8:00～16:00

白谷広場 ▶ 憩いの大岩 ▶ さつき吊橋 ▶ くぐり杉 ▶ 白谷山荘 ▶ 七本杉 ▶ 苔の森 ▶ 白谷山荘付近(昼食) ▶ 弥生杉 ▶ 白谷広場

●お弁当(昼食)は宿泊施設等でご用意ください。トレッキング代金には含まれませんので、現地にて宿泊施設にお支払いください。
●自然協力金(高校生以上500円)が必要となります。現地にてお支払いください。
●送迎は宮之浦・小瀬田・安房・尾之間、各地区の同一宿泊施設にご宿泊の場合が対象となります。

白谷雲水峡・半日コース

白谷川に沿った遊歩道からのスタートで全行程5kmのトレッキングです。森の息吹を感じながら、のんびり過ごしてみませんか。

最少催行2名　小学1年生以上OK

難易度 ★★☆☆☆

イメージ(H)

代金／おひとり様 **6,000**円
時間／8:45～11:45
13:30～16:30

白谷広場 ▶ 憩いの大岩 ▶ さつき吊橋 ▶ 二代大杉 ▶ さつき吊橋 ▶ 弥生杉 ▶ 白谷広場

●自然協力金(高校生以上500円)が必要となります。現地にてお支払いください。
●送迎はAMコース参加の宮之浦地区宿泊の方のみ可能です。その他の地区に宿泊の方とPMコースの方は、各自「屋久島観光センター」にご集合ください。
●入・帰島日に参加される場合は、交通手段に余裕をお持ちください。

"トレッキング"共通のご案内

●お問い合せ先:ネイチャーオフィス
(Ⓣ03-5211-8614／9:00～18:00)※土・日・祝日は転送電話対応
●代金に含まれるもの:ガイド料・軽登山企画旅行保険・森林環境整備推進協力金
●屋久島に到着されましたら、17時までにお電話にて、ご連絡ください(屋久島観光センターネイティブビジョンⓉ0997-42-2013)。当日のご集合時間、場所、担当ガイド等の最終確認をさせていただきます。尚、ガイドがネイティブビジョン以外に決定した場合は、ネイチャーオフィスより実施ガイド及び連絡先・集合場所をお知らせ致します。当日、集合場所、時間に来られないお客様はツアー放棄とみなします。また、返金はございません。
●取消料は日帰り旅行に準じます。

●当日のお客様の服装、体力、体調の不備、他のお客様のご迷惑となる場合、ガイドの判断によりご参加をお断りする場合があります。その場合のご返金はございませんのでご注意ください。
●天候、道路状況によってコース及び内容が変更になる場合や、催行中止となる場合があります。
●他のお客様と一緒(混載)のコースとなります。
●体に障がいのある方や注意すべき病歴をお持ちの方は、お申込の際に必ずお知らせください。
●妊娠中の方はご参加いただけません。
●循環器系疾患をお持ちの方は、医師の診断書が必要となります。

【服装について】
動きやすいもの、リュックサック、レインウェア(上下に分かれているセパレートタイプがベスト)、トレッキングシューズ、軍手、タオル、飲み物など

●利用会社:屋久島観光センター・ネイティブビジョン(0997-42-2013)、屋久島道の駅観光(0997-42-2310)、ネイチャーオフィス・屋久島営業所(0997-42-0040)

オプション 取消料あり

屋久島・種子島オプショナルレンタカー

設定期間 まつばんだ・オリックス:2019年3月31日(帰着)まで
タイムズ:2019年5月6日(帰着)まで

コースコード (OP) C券 3880647-020
- 001(まつばんだ)(手8)
- 002(タイムズ)(手7)
- 003(オリックス/屋久島)(手7)
- 004(オリックス/種子島)(手7)

単売不可

販売店の皆様へ ・配車・返車日と場所・時間をMSにて入力ください。
・まつばんだ交通はFXを「レンタカー利用者情報」をFAX
※まつばんだ交通F.0997-43-5281
※レンタカー利用者情報:イントラ・エクストラネット(日程表→九州→14.九州→屋久島・種子島フリープラン)に掲載

まつばんだレンタカー

TEL:0997-43-5000　対象エリア:屋久島島内

宮之浦近辺 送迎有/安房近辺 配車・乗捨代金不要(一部地域を除く)
※屋久島いわさきホテルへの配車は別途3,200円(税込)、sankara hotel & spa 屋久島への配車は別途2,100円(税込)必要です。

■代金(1台あたり)　販売店の皆様へ ワゴンクラスは発生手配となります。

クラス	軽	S(1,200・1,300cc)	ワゴンクラス 発生手配
車種	ムーブ他	マーチ他	セレナ他
定員	4名	5名	8～10名
6時間	3,700円	4,300円	8,600円
10時間	4,500円	5,400円	12,900円
24時間	5,400円	6,400円	16,200円
30時間	9,100円	10,800円	22,600円
48時間	10,200円	11,800円	29,100円
以降1日	4,800円	5,900円	10,800円

チャイルドシート及びジュニアシートは別途お申し込みが必要です。

❶上記代金には、任意保険の対人(無制限)、搭乗者(1,000万円)、対物(1,000万円、免責5万円)、車輌(時価額・免責5万円)の各保険料が含まれております。
❷1項の免責額を補償する制度がございます。是非ご加入ください。
●24時間まで普通車…1,000円、以降24時間毎に500円　●ワゴン車…1,500円、以降24時間毎に700円
❸万一事故が発生した場合、保険会社の定める約款により処理させて頂きます。
❹事故の際お客様のご負担は、車輌の運搬費用3万円(車輌を営業所に返却できない場合)および修理期間中の営業補償(1事故につき最高5万円)、免責補償制度に加入されていない場合はその免責額がお客様の負担となります。
❺燃料代は走行キロによる精算、もしくは満タンにしてお返しして頂きます。
※取消料は日帰り旅行に準じます。※車種の指定はできません。

タイムズカーレンタル

TEL:050-3786-2702
対象エリア:屋久島島内

販売店の皆様へ Kクラスは発生手配となります。

★全車カーナビ標準装備
★全クラス(全車)禁煙車となります
★ベビー・チャイルド・ジュニアシート貸出!
(要事前申込、シート種別も事前にお知らせください。)
★タイムズオリジナル消臭除菌ポケットスプレー付!(1台1本)
★タイムズオリジナル九州トラベルガイド進呈!(1台1冊)

トレッキングや観光の後に大活躍!

〈出発〉港にてご到着の船便に合わせてお迎え致します。店舗でお手続き後、ご出発となります(宮之浦港は宮之浦港店、安房港は屋久島空港店でのご対応となります)。
〈帰着〉店舗で返却手続き後、港へ送迎致します。宮之浦港店は返却時間の30～45分前、屋久島空港店は返却時間の1時間～1時間15分前にはご返却ください。(安房港へは屋久島空港店を12:30発(定期便)にてご送迎となります)

一例(H)

■代金(1台あたり)

クラス	K 発生手配	S	A	WA
車種	テイズ、ワゴンR他	テミオ、ノート他	アクセラ・アクア他	セレナ他
定員	4名	5名	5名	8名
日帰り	4,000円	4,400円	6,200円	13,500円
1泊2日	8,500円	9,800円	12,900円	24,800円
2泊3日	13,000円	15,200円	19,600円	36,100円
以降1日	4,500円	5,400円	6,700円	11,400円

※代金にはレンタカー基本代金(走行距離フリー)、免責補償手数料、保険補償料(対人・対物・車両・人身傷害、※保険約款の免責条項に該当する場合は補償されません)、消費税が含まれます。
※取消料は日帰り旅行に準じます。

※12/28～1/2、4/26～5/5出発分は上記代金にKクラス500円増、S・Aクラス1,000円増、WAクラスは2,000円増(以降1日は除く)となります。
※「屋久島いわさきホテル」「sankara hotel&spa 屋久島」への配車・返車は片道あたり2,000円(税込・現地払い、現金のみでクレジット払い不可)が必要となります。その他ホテルへは配車料金は不要です。
※車種指定はできません。
※宮之浦港店に関しては、11月～2月にスタッフは常駐致しません。期間中は屋久島空港より完全ご予約対応にてスタッフが伺いますので、ご予約時間にはご注意ください。
●ノンオペレーションチャージ(NOC)は下記の通りとなります。
万一事故を起こし車両に損傷を与えた場合には、修理期間中の休業補償の一部として下記金額を損傷の程度や修理の所要時間に関わりなく申し受けます。
①車両が予定の営業所へ返車された場合(自走可能):K・S・Aクラス20,000円／WAクラス30,000円
②車両が予定の営業所へ返車されなかった場合(自走不能):K・S・Aクラス50,000円／WAクラス70,000円

オリックスレンタカー

TEL:0120-02-1543
対象エリア:屋久島島内又は種子島島内

販売店の皆様へ Sクラス(喫煙)、WAクラスは発生手配となります。

■代金(1台あたり)

区分	乗用車		ミニバン・ワゴン車
	Sクラス(禁煙・喫煙 発生手配)	Aクラス(禁煙)	WAクラス 発生手配
主な車種	フィット・ヴィッツ他	カローラアクシオ他	ステップワゴン他
定員	5名	5名	7～8名
日帰り	6,200円	7,800円	14,400円
1泊2日	11,400円	14,400円	27,800円
2泊3日	16,500円	21,100円	40,200円
3泊4日	21,600円	27,800円	52,500円
以降1日	5,200円	6,700円	12,400円

★全車カーナビ標準装備
★ベビーシート、チャイルドシート、ジュニアシートご利用OK(要予約)
★安心! 充実! 24時間対応ロードサービス
(詳細は店舗にお問い合わせください)

[チャイルドシート利用のご案内]レンタカーをご利用の場合で6才未満のお子様が同乗される場合、ご旅行の申込みと同時に必ずチャイルドシートをお申し込みください。 注①チャイルドシートの予約が完了した時点でレンタカーの予約が成立します。 注②チャイルドシートの予約が事前にない場合、またチャイルドシートの予約ができない場合は、レンタカーの貸出をお断りする場合がございますので、あらかじめご了承ください。

〈当日のご連絡先〉
オリックスレンタカー　屋久島空港店Ⓣ0997-43-5888　オリックスレンタカー　種子島店Ⓣ0997-23-4152
〈出発〉港にてご到着の船便に合わせてお迎えいたします。店舗でのお手続き後、ご出発となります。
(宮之浦港は宮之浦カウンター、安房港は安房カウンターでのご対応となります)。
〈帰着〉店舗で返却手続き後、港へ送迎致します。返却時間はご出発時にご案内いたします。

※「シーサイドホテル屋久島」「屋久島いわさきホテル」への送迎料金は不要です。その他ホテルは送迎の対象外です。
※代金には基本レンタル運賃(走行距離無制限)、保険料(対人・対物・車両・人身傷害・免責補償制度)、消費税を含みます。
※代金には燃料費、ノンオペレーションチャージ(事故を起こした場合の休車補償費)は含んでいません。
※いずれのクラスも、車種のご希望を承ることはできません。※全車種オートマチック車となります。
※取消料は日帰り旅行に準じます。

JR&高速船プランはJR発着駅により差額が生じます。P.1のJR発着差額代金表をご覧ください

※4/1～5/6 出発はJR・高速船セットプランの設定はありません。

コースコード フリープラン(B券)
3880886-001-□□□-▲▲▲
素材グループ 販売素材

販売店の皆様へ
日程表はシステム出力

宮之浦(みやのうら) シーサイドホテル屋久島

(券)001 B券★ 9751-101(手5)

販売素材	001

※記念日/要事前予約(MS)
※送迎/要事前予約(T)

屋久島の玄関、宮之浦港から徒歩5分。ホテルから見下ろす壮大な眺望と屋久島の幸踊るお料理と心安らぐおもてなしで皆様をお待ちしています。

IN 15:00 OUT 10:00
夕食 レストラン又は宴会場(和食会席)
朝食 レストラン(和洋食バイキング又は和食)
客室 本館・新館:和室バス・トイレ付(8畳/2～4名)
交通 宮之浦港より徒歩で約5分 安房港より車で約30分
送迎 屋久島空港より/前日までに要TEL予約
幼児 (朝食付)2才～小学生未満1,620円
駐車 無料

大浴場 露天 貸切 屋内プール 洗浄便付トイレ WiFi 全室禁煙

お楽しみメニュー
- 記念日(誕生日・結婚・ハネムーン)にワンドリンク付(前後7日間)
- 縄文水1本付(滞在中おひとり様1本)

夕食一例(PB)

外観(PB)

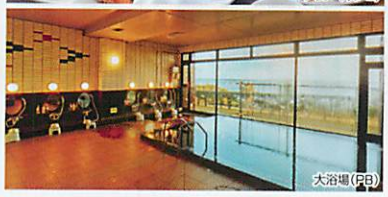
大浴場(PB)

■宿泊日カレンダー

	月	火	水	木	金	土	日	月	火	水	木	金	土	日	月	火	水	木	金	土	日	月	火	水	木	金	土	日	月	火	水	木	金	土	日	月	火	水	木	金	土	日	月
10月	1	2	3	4	5	6	7	8	9	10	11	12	13	14	15	16	17	18	19	20	21	22	23	24	25	26	27	28	29	30	31												
11月				1	2	3	4	5	6	7	8	9	10	11	12	13	14	15	16	17	18	19	20	21	22	23	24	25	26	27	28	29	30										
12月						1	2	3	4	5	6	7	8	9	10	11	12	13	14	15	16	17	18	19	20	21	22	23	24	25	26	27	28	29	30	31							
1月		1	2	3	4	5	6	7	8	9	10	11	12	13	14	15	16	17	18	19	20	21	22	23	24	25	26	27	28	29	30	31											
2月					1	2	3	4	5	6	7	8	9	10	11	12	13	14	15	16	17	18	19	20	21	22	23	24	25	26	27	28											
3月					1	2	3	4	5	6	7	8	9	10	11	12	13	14	15	16	17	18	19	20	21	22	23	24	25	26	27	28	29	30	31								
4月	1	2	3	4	5	6	7	8	9	10	11	12	13	14	15	16	17	18	19	20	21	22	23	24	25	26	27	28	29	30													
5月			1	2	3	4	5	6	7	8	9	10	11	12	13	14	15	16	17	18	19	20	21	22	23	24	25	26	27	28	29	30	31										

■基本プラン 基本代金／おひとり様 1泊2日 夕・朝食付 (単位:円) 4/1～5/6出発はJR・高速船セットプランの設定なし

宿泊日		JR&高速船プラン					宿泊プラン				
おとな	4名1室	42,200	43,300	44,500	45,600	49,100	11,600	12,700	13,900	15,000	18,500
	3名1室	43,300	44,500	45,600	46,800	50,200	12,700	13,900	15,000	16,200	19,600
	2名1室	44,500	45,600	46,800	47,900	51,400	13,900	15,000	16,200	17,300	20,800
こども	Ⓐ代金	24,200	24,800	25,600	26,400	29,100	8,900	9,500	10,300	11,100	13,800
	Ⓑ代金	24,200	24,800	22,700	23,300	25,200	8,900	9,500	7,400	8,000	9,900

高速船プラン JR&高速船プランより おとな16,200円引、こどもⒶ・Ⓑ8,100円引となります。

宮之浦(みやのうら) 田代別館

(券)002 B券 9751-102(手7)

販売素材	基本	先どり30
2～5名	001	003
1名	002	004

※送迎/要事前予約(T)

宮之浦川上流にある三方を山に囲まれた大自然の中のお宿。新鮮な海の幸と客室からの渓流の景色が自慢です。

IN 15:00 OUT 10:00
夕食 レストラン(和食会席)
朝食 レストラン(和食)
客室 和室バス・トイレ付(8畳又は10畳/1～5名)
交通 宮之浦港より車で約5分 安房港より車で約30分
送迎 屋久島空港より/前日までに要TEL予約
幼児 1才～小学生未満1,080円
駐車 無料

先どり30 おとな1000円引

大浴場 露天 貸切 屋内プール 洗浄便付トイレ WiFi

お楽しみメニュー
- 朝食を登山弁当に変更可(朝食分)

客室一例(PB)

外観(H)

大浴場(PB)

■宿泊日カレンダー

	月	火	水	木	金	土	日	月	火	水	木	金	土	日	月	火	水	木	金	土	日	月	火	水	木	金	土	日	月	火	水	木	金	土	日	月	火	水	木	金	土	日	月
10月	1	2	3	4	5	6	7	8	9	10	11	12	13	14	15	16	17	18	19	20	21	22	23	24	25	26	27	28	29	30	31												
11月				1	2	3	4	5	6	7	8	9	10	11	12	13	14	15	16	17	18	19	20	21	22	23	24	25	26	27	28	29	30										
12月						1	2	3	4	5	6	7	8	9	10	11	12	13	14	15	16	17	18	19	20	21	22	23	24	25	26	27	28	29	30	31							
1月		1	2	3	4	5	6	7	8	9	10	11	12	13	14	15	16	17	18	19	20	21	22	23	24	25	26	27	28	29	30	31											
2月					1	2	3	4	5	6	7	8	9	10	11	12	13	14	15	16	17	18	19	20	21	22	23	24	25	26	27	28											
3月					1	2	3	4	5	6	7	8	9	10	11	12	13	14	15	16	17	18	19	20	21	22	23	24	25	26	27	28	29	30	31								
4月	1	2	3	4	5	6	7	8	9	10	11	12	13	14	15	16	17	18	19	20	21	22	23	24	25	26	27	28	29	30													
5月			1	2	3	4	5	6	7	8	9	10	11	12	13	14	15	16	17	18	19	20	21	22	23	24	25	26	27	28	29	30	31										

■基本プラン 基本代金／おひとり様 1泊2日 夕・朝食付 (単位:円) 4/1～5/6出発はJR・高速船セットプランの設定なし

宿泊日		JR&高速船プラン					宿泊プラン				
おとな	4・5名1室	39,900	40,500	41,000	44,500	9,300	9,900	10,400	11,600	13,900	
	3名1室		41,600	42,200	45,600		11,000	11,600	12,700	15,000	
	2名1室		43,900	44,500	49,100		13,300	13,900	15,000	18,500	
	1名1室	45,600	47,900	49,100	—	15,000	17,300	18,500	19,600	—	
こども	Ⓐ代金	21,800	23,000	23,400	25,900	6,500	7,700	8,100	8,900	10,600	
	Ⓑ代金	20,000	20,900	21,100	22,900	4,700	5,600	5,800	6,400	7,600	

高速船プラン JR&高速船プランより おとな16,200円引、こどもⒶ・Ⓑ8,100円引となります。

尾之間(おのあいだ) 屋久島いわさきホテル

(券)003 B券 9750-101(手0)

販売素材	基本	先どり60
2～3名	001	003
1名	002	004

世界自然遺産の島、屋久島の雄大な自然をバックにゆとりとくつろぎを与えてくれる本格的リゾートホテル。

IN 14:00 OUT 11:00
夕食 レストラン(和洋折衷会席)
朝食 レストラン(和洋食バイキング)
客室 洋室(ツイン)バス・トイレ付(42㎡/1～2名)
和室バス・トイレ付(12畳/2～3名)
交通 安房港より車で約20分 宮之浦港より車で約50分
幼児 3～5才832円
駐車 無料

先どり60 おとなのみ1000円引

大浴場 露天 貸切 屋内プール 有料 洗浄便付トイレ WiFi 当プランは禁煙ルームのみ

客室一例(H)

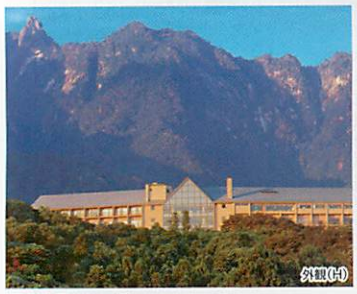
外観(H)

大浴場 神の湯(H)

■宿泊日カレンダー

	月	火	水	木	金	土	日	月	火	水	木	金	土	日	月	火	水	木	金	土	日	月	火	水	木	金	土	日	月	火	水	木	金	土	日	月	火	水	木	金	土	日	月
10月	1	2	3	4	5	6	7	8	9	10	11	12	13	14	15	16	17	18	19	20	21	22	23	24	25	26	27	28	29	30	31												
11月				1	2	3	4	5	6	7	8	9	10	11	12	13	14	15	16	17	18	19	20	21	22	23	24	25	26	27	28	29	30										
12月						1	2	3	4	5	6	7	8	9	10	11	12	13	14	15	16	17	18	19	20	21	22	23	24	25	26	27	28	29	30	31							
1月		1	2	3	4	5	6	7	8	9	10	11	12	13	14	15	16	17	18	19	20	21	22	23	24	25	26	27	28	29	30	31											
2月					1	2	3	4	5	6	7	8	9	10	11	12	13	14	15	16	17	18	19	20	21	22	23	24	25	26	27	28											
3月					1	2	3	4	5	6	7	8	9	10	11	12	13	14	15	16	17	18	19	20	21	22	23	24	25	26	27	28	29	30	31								
4月	1	2	3	4	5	6	7	8	9	10	11	12	13	14	15	16	17	18	19	20	21	22	23	24	25	26	27	28	29	30													
5月			1	2	3	4	5	6	7	8	9	10	11	12	13	14	15	16	17	18	19	20	21	22	23	24	25	26	27	28	29	30	31										

■基本プラン 基本代金／おひとり様 1泊2日 夕・朝食付 (単位:円) 4/1～5/6出発はJR・高速船セットプランの設定なし

宿泊日		JR&高速船プラン					宿泊プラン				
おとな	2・3名1室	51,800	53,500	56,100	58,300	64,200	21,200	22,900	25,500	27,700	33,600
	1名1室	58,800	60,500	61,700	64,200	70,600	28,200	29,900	31,100	33,600	40,000
こども	Ⓐ代金	30,000	31,300	33,000	34,600	38,700	14,700	16,000	17,700	19,300	23,400
	Ⓑ代金	25,900	26,700	28,000	29,100	32,100	10,600	11,400	12,700	13,800	16,800

高速船プラン JR&高速船プランより おとな16,200円引、こどもⒶ・Ⓑ8,100円引となります。

安房(あんぼう) 屋久島グリーンホテル

(券)004 B券 9752-101(手7)

販売素材	2～4名	1名
	001	002

縄文杉、ヤクスギランドへの登山口に近く、観光の拠点に便利。太平洋を臨む客室から見る朝日は格別です。

IN 15:00 OUT 10:00
夕食 レストラン又は宴会場(和食会席)
朝食 レストラン(和食)
客室 和室バス・トイレ付(10畳/1～4名)
交通 安房港より車で約3分
宮之浦港より車で約30分
幼児 0才～小学生未満無料
駐車 無料

大浴場 露天 貸切 屋内プール 洗浄便付トイレ WiFi 全室禁煙

お楽しみメニュー
- 岩盤浴50%割引(通常1,728円/70分)
- 朝食を登山弁当に変更可(朝食分)

客室一例(H)

外観(H)

岩盤浴(PB)

■宿泊日カレンダー

	月	火	水	木	金	土	日	月	火	水	木	金	土	日	月	火	水	木	金	土	日	月	火	水	木	金	土	日	月	火	水	木	金	土	日	月	火	水	木	金	土	日	月
10月	1	2	3	4	5	6	7	8	9	10	11	12	13	14	15	16	17	18	19	20	21	22	23	24	25	26	27	28	29	30	31												
11月				1	2	3	4	5	6	7	8	9	10	11	12	13	14	15	16	17	18	19	20	21	22	23	24	25	26	27	28	29	30										
12月						1	2	3	4	5	6	7	8	9	10	11	12	13	14	15	16	17	18	19	20	21	22	23	24	25	26	27	28	29	30	31							
1月		1	2	3	4	5	6	7	8	9	10	11	12	13	14	15	16	17	18	19	20	21	22	23	24	25	26	27	28	29	30	31											
2月					1	2	3	4	5	6	7	8	9	10	11	12	13	14	15	16	17	18	19	20	21	22	23	24	25	26	27	28											
3月					1	2	3	4	5	6	7	8	9	10	11	12	13	14	15	16	17	18	19	20	21	22	23	24	25	26	27	28	29	30	31								
4月	1	2	3	4	5	6	7	8	9	10	11	12	13	14	15	16	17	18	19	20	21	22	23	24	25	26	27	28	29	30													
5月			1	2	3	4	5	6	7	8	9	10	11	12	13	14	15	16	17	18	19	20	21	22	23	24	25	26	27	28	29	30	31										

■基本プラン 基本代金／おひとり様 1泊2日 夕・朝食付 (単位:円) 4/1～5/6出発はJR・高速船セットプランの設定なし

宿泊日		JR&高速船プラン					宿泊プラン				
おとな	4名1室	41,000	42,200	43,300	44,500		10,400	11,600	12,700	13,900	
	3名1室	42,200	43,300	44,500	45,600		11,600	12,700	13,900	15,000	
	2名1室	44,500	45,600	46,800	47,900		13,900	15,000	16,200	17,300	
	1名1室	47,900	49,100	50,200	51,400		17,300	18,500	19,600	20,800	
こども	Ⓐ代金	23,300	24,100	24,800	25,900		8,000	8,800	9,500	10,600	
	Ⓑ代金	21,000	21,600	22,100	22,900		5,700	6,300	6,800	7,600	

高速船プラン JR&高速船プランより おとな16,200円引、こどもⒶ・Ⓑ8,100円引となります。

こども代金・料理について
- 食事内容がバイキングとなる場合、おとな・こども(Ⓐ Ⓑ)とも同内容となります。
- お子様を対象としたお楽しみメニューは、こども代金をお支払いのお子様が対象となります。
- こどもⒶ/食事がおとなと同程度の内容となります。参考対象年齢:6～12才(小学生)
- こどもⒷ/食事はお子様向けの内容(お子様ランチ風)となります。参考対象年齢:3才～小学生未満

JR&高速船プランはJR発着駅により差額が生じます。P.1のJR発着差額代金表をご覧ください

※4/1～5/6 出発はJR・高速船セットプランの設定はありません。

コースコード フリープラン(B券)
3880886-001-□□□-▲▲▲
素材グループ 販売素材

販売店の皆様へ
日程表はシステム出力

小瀬田 縄文の宿 まんてん

屋久島空港から徒歩1分。屋久島の観光ベースキャンプとしてアクセス抜群です。

お楽しみメニュー
・朝食を登山弁当に変更可(朝食分)
・記念日(誕生日・結婚・ハネムーン)にワンドリンク付(前後7日間)

販売素材	005	B券 9754-101 手ア
	2～4名	1名
	001	002

※記念日/要事前予約(MS)

IN 15:00
OUT 11:00
夕食 食事処(和食会席)
朝食 食事処(和食又は和洋食バイキング)
客室 和洋室バスなし・トイレ付(7.5畳+ツイン/1～4名)
交通 宮之浦・安房港より車で約15分
幼児 0～2才1,080円
駐車 無料

全室禁煙

外観(H)

客室一例(PB)

露天風呂(H)

■宿泊日カレンダー

	月	火	水	木	金	土	日	月	火	水	木	金	土	日	月	火	水	木	金	土	日	月	火	水	木	金	土	日	月	火	水	木	金	土	日	月
10月	1	2	3	4	5	6	7	8	9	10	11	12	13	14	15	16	17	18	19	20	21	22	23	24	25	26	27	28	29	30	31					
11月				1	2	3	4	5	6	7	8	9	10	11	12	13	14	15	16	17	18	19	20	21	22	23	24	25	26	27	28	29	30			
12月						1	2	3	4	5	6	7	8	9	10	11	12	13	14	15	16	17	18	19	20	21	22	23	24	25	26	27	28	29	30	31
1月		1	2	3	4	5	6	7	8	9	10	11	12	13	14	15	16	17	18	19	20	21	22	23	24	25	26	27	28	29	30	31				
2月					1	2	3	4	5	6	7	8	9	10	11	12	13	14	15	16	17	18	19	20	21	22	23	24	25	26	27	28				
3月					1	2	3	4	5	6	7	8	9	10	11	12	13	14	15	16	17	18	19	20	21	22	23	24	25	26	27	28	29	30	31	
4月	1	2	3	4	5	6	7	8	9	10	11	12	13	14	15	16	17	18	19	20	21	22	23	24	25	26	27	28	29	30						
5月			1	2	3	4	5	6	7	8	9	10	11	12	13	14	15	16	17	18	19	20	21	22	23	24	25	26	27	28	29	30	31			

■ 基本プラン 基本代金／おひとり様 1泊2日 夕・朝食付 (単位:円) 4/1～5/6出発はJR・高速船セットプランの設定なし

宿泊日		JR&高速船プラン					宿泊プラン					
おとな	4名1室	43,700	44,800	46,000	47,200	49,500	13,100	14,200	15,400	16,600	17,700	18,900
	3名1室	44,800	46,000	47,200	48,300	51,800	14,200	15,400	16,600	17,700	18,900	21,200
	2名1室	46,000	47,200	48,300	49,500	53,000	15,400	16,600	17,700	18,900	20,000	22,400
	1名1室	48,300	49,500	50,600	51,800	56,400	17,700	18,900	20,000	21,200	23,500	25,800
こども	Ⓐ代金	25,000	25,800	26,600	27,300	30,000	9,700	10,500	11,300	12,000	12,800	14,700
	Ⓑ代金	22,200	22,800	23,400	23,900	25,900	6,900	7,500	8,100	8,600	9,200	10,600

こども代金のご案内 ※6～12才は こどもA、3才～小学生未満は こどもB でご予約ください。

高速船プラン JR&高速船プランより おとな16,200円引、こどもⒶ・Ⓑ8,100円引となります。

麦生 sankara hotel & spa 屋久島

世界自然遺産・屋久島の森に包まれた楽園の休日を楽しめるオーベルジュ型ラグジュアリーリゾート

販売素材	006	B券 9750-102 食手
	ソーマ	ターラ
	001	002

※記念日/要事前予約(MS)
※送迎/要事前予約(T&MS)

IN 15:00 OUT 13:00
夕食 レストラン(カジュアルフレンチコース) 朝食 ストラン(ブッフェ又はセットメニュー)
客室 洋室(ツイン)バス・トイレ付(53㎡/1～3名) 交通 安房港より車で約25分 宮之浦港より車で約60分
送迎 屋久島空港及び安房港より(7日前まで要事前予約) 駐車 無料

全室禁煙

お楽しみメニュー
・朝食を昼食に変更可(アラカルトメニューより1品)
・記念日(誕生日・結婚・ハネムーン)にフルーツプレートをご用意(前後30日)
・ウェルカムドリンクをご用意

サンドラヴィラ1階(H)

プールサイド(H)

■宿泊日カレンダー

	月	火	水	木	金	土	日	月	火	水	木	金	土	日	月	火	水	木	金	土	日	月	火	水	木	金	土	日	月	火	水	木	金	土	日	月
10月	1	2	3	4	5	6	7	8	9	10	11	12	13	14	15	16	17	18	19	20	21	22	23	24	25	26	27	28	29	30	31					
11月				1	2	3	4	5	6	7	8	9	10	11	12	13	14	15	16	17	18	19	20	21	22	23	24	25	26	27	28	29	30			
12月						1	2	3	4	5	6	7	8	9	10	11	12	13	14	15	16	17	18	19	20	21	22	23	24	25	26	27	28	29	30	31
1月		1	2	3	4	5	6	7	8	9	10	11	12	13	14	15	16	17	18	19	20	21	22	23	24	25	26	27	28	29	30	31				
2月					1	2	3	4	5	6	7	8	9	10	11	12	13	14	15	16	17	18	19	20	21	22	23	24	25	26	27	28				
3月					1	2	3	4	5	6	7	8	9	10	11	12	13	14	15	16	17	18	19	20	21	22	23	24	25	26	27	28	29	30	31	
4月	1	2	3	4	5	6	7	8	9	10	11	12	13	14	15	16	17	18	19	20	21	22	23	24	25	26	27	28	29	30						
5月			1	2	3	4	5	6	7	8	9	10	11	12	13	14	15	16	17	18	19	20	21	22	23	24	25	26	27	28	29	30	31			

■ 基本プラン 基本代金／おひとり様 1泊2日 夕・朝食付 (単位:円) 4/1～5/6出発はJR・高速船セットプランの設定なし

宿泊日		JR&高速船プラン					宿泊プラン					
ソーマ1階	3名1室	64,400	67,900	72,500	79,500	87,600	33,800	37,300	39,600	41,900	43,100	48,900	51,200	57,000	59,300
	2名1室	69,000	74,800	80,600	92,300	103,900	38,400	44,200	46,600	50,000	52,400	61,700	64,000	73,300	75,600
	1名1室	89,900	101,500	113,200	136,400	159,600	59,300	70,900	75,600	82,600	87,200	105,800	110,400	129,000	133,700
ターラ2階	3名1室	69,000	72,500	77,200	84,100	92,300	38,400	41,900	43,100	46,600	46,600	53,500	54,700	61,700	62,800
	2名1室	74,800	80,600	86,500	98,100	109,700	44,200	50,000	52,400	55,900	58,200	67,500	69,800	79,100	81,400
	1名1室	101,500	113,200	124,800	148,000	171,200	70,900	82,600	87,200	94,200	98,800	117,400	122,000	140,600	145,300

※サンカラ基金(屋久島自然保護寄付金)として500円の現地払いが必要となります。(おひとり様1滞在につき)

高速船プラン JR&高速船プランより おとな16,200円引となります。 ※13才未満の方はご宿泊いただけません。

オプション 取消料あり sankara hotel & spa 屋久島 オプショナルプラン

設定期間:2018年10月1日～2019年3月31日 ※除外日:12/29～1/1・7～31

単売不可

コースコード OP
3880647-019-002(通常)/003(先着)/004(先着管理用) 発手

販売店の皆様へ 要事前TEL予約 TEL:0997-47-3488
※先着料金でご予約の場合、在庫管理を行なっておりますので、利用月末日にて素材グループ 004 を予約ください。
こちらの予約が完了しないと先着料金の適用はできません。

他の屋久島エリアにご宿泊のお客様もお申し込みいただけます。※取消料は日帰り旅行に準じます。

Ⓐ sankara ランチ(※土日祝のみ)

屋久島の新鮮な素材を使用したコースランチ。

通常 4,200円→ 3,500円

さらに! 毎月5名様限定!! 3,000円でOK!!

料理一例(H)

Ⓑ sankara sana 選べるSPAトリートメント

「sankara sana」SPAメニューより、お好きなメニュー(60分コース)をお選びください。
※予約時又は現地にて。

通常 18,000円→ 16,000円

さらに! 毎月5名様限定!! 15,000円でOK!!

イメージ(H)

Ⓒ sankara スパキュイジーヌ

通常 23,000円→ 20,000円

さらに! 毎月5名様限定!! 19,000円でOK!!

限定コースランチと、大自然のエネルギーを取り入れる、体質別のカスタマイズトリートメントの60分のセットです。

オプション 取消料あり 周遊観光バス

コースコード OP(C券)手ア 3880647-012-002 単売不可

販売店の方へ
まつばんだ交通に「周遊バス参加者情報」をFAX
※まつばんだ交通 ☎0997-43-5281
※「周遊バス参加者情報」イントラ・エクストラネット(日程表→九州→14.九州→屋久島・種子島フリープラン)に掲載

屋久島の主要観光スポットを手軽にまわるのに便利な周遊バスです。半日コースもあるので、スケジュールにあわせて屋久島観光を充実させましょう!

設定期間 2018年10月1日～2019年3月31日 ※取消料は日帰り旅行に準じます。

コース名		Ⓐコース 一日たっぷり満喫(昼食付)	Ⓑコース 午前一周コース	Ⓒコース 午後半日コース
代金	おとな	5,000円	4,000円	2,500円
	こども(3才～小学生)	4,500円	3,500円	2,000円

●ご案内
※最少催行人員:1名
※入園料・入場料は代金に含まれません。各自にてお支払いください。
※途中下車不可 ※車内での飲食及び喫煙は禁止です。
※道路交通事情、天候等により一部コース変更となる場合があります。
※安房港から宮之浦港までは車で約35分かかります。
※尾之間地区(屋久島いわさきホテル)、麦生地区(sankara hotel & spa 屋久島)の方は別途乗合タクシーでの送迎となります。
※昼食の食事処は日により異なります。
※利用会社:まつばんだ交通 ※運行バス会社:まつばんだ交通

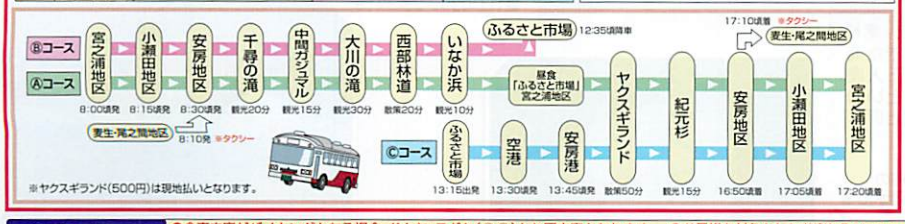

※ヤクスギランド(500円)は現地払いとなります。

オプション 手配旅行 取消料あり JRプラン限定 指定区間内のJRが3日間乗り放題!

観光地へのアクセスがさらに便利に!

販売店の皆様へ
(特企券)マルス番号:29077
組売可

鹿児島～霧島～指宿を自由に乗り降りできる

JR周遊乗車券

●設定期間:2018年10月1日～2019年3月31日乗車分まで
●JR利用の旅行商品とご一緒にお求めください。
●指定区間内の普通列車、快速列車及び特急列車の自由席に乗り降り自由です。
※「指宿のたまて箱」「はやとの風」「きりしま」の指定席にご乗車の際は、別途、指定料金券が必要です。
●周遊区間内では有人改札口をご利用ください。
●使用開始後の列車の運行不能等による払い戻し、紛失等による再発行はいたしません。
●払戻し手数料:220円
※有効期間開始前又は有効期間内に未使用の場合に限ります。

鹿児島・指宿・霧島周遊乗車券
◎おとな 2,780円
こども 1,390円
◎有効期間:3日間

こども代金・料理について
●食事内容がバイキングとなる場合、おとな・こども(Ⓐ Ⓑ)とも同内容となります。 ●お子様を対象としたお楽しみメニューは、こども代金をお支払いのお子様が対象となります。
●こどもⒶ/食事がおとなと同程度の内容となります。参考対象年齢:6～12才(小学生) ●こどもⒷ/食事はお子様向けの内容(お子様ランチ風)となります。参考対象年齢:3才～小学生未満

世界遺産の屋久島

島の中央に、原生林に覆われた1500mを超す山々が連なる屋久島は、島の約20%が世界自然遺産に登録されています。
樹齢千年～数千年の屋久杉を間近で見学できる登山道も多く、悠久の歴史を体感することができます。

台風が来なければ10月～11月は比較的安定した気候なのでトレッキングのベストシーズンです！冬は山頂に積雪することもあるので登山は上級者向けとなります。

縄文杉を育んだ世界遺産の島は自然のスケールもダイナミック！

永田いなか浜

世界有数のウミガメ産卵地。
白浜とコバルトブルーが美しいビーチも魅力です。

写真提供:九州観光推進機構

西部林道

屋久島で唯一、海岸線から世界自然遺産に登録されている地域。ヤクザルやヤクシカとの出会いも期待できます。

©K.P.V.B

縄文杉

確認されている屋久杉の中でも最大級の老木として有名。
その樹齢は2000年あまりから7200年まで諸説あります。

XM

屋久島の森(XM)

白谷雲水峡

標高600～1100m、面積424ヘクタールにわたって広がる照葉樹林からヤクスギ林に至る森林です。
その原生林の自然を容易に観賞できる風致探勝林として、昭和49年、屋久島自然休養林に指定されました。

URL http://y-rekumori.com

XM

ヤクスギランド

標高1000m前後を歩く自然休養林。
広大な森に4つのハイキングコースが設定されているので、時間や体力に合わせて楽しむことができます。

XM

BIRD'S EYE VIEW OF KAGOSHIMA
バーズアイビューオブ鹿児島

鹿児島の6つの島々(甑島、種子島、屋久島、奄美大島、加計呂麻島、与論島)の美しい自然を鳥の視点で空撮した動画を視聴できます。

URL http://kagoshima-trip.jp/drone/

		10月	11月	12月	1月	2月	3月	4月	5月
平均気温(℃)	屋久島	21.9	17.9	13.6	11.6	12.1	14.3	17.7	20.8
	福岡	19.2	13.8	8.9	6.6	7.4	10.4	15.1	19.4
	種子島	21.9	17.9	13.7	11.5	12.0	14.4	17.8	20.9
降水量合計(mm)	屋久島	299.6	303.6	262.7	272.9	286.7	428.1	421.7	441.0
	福岡	73.7	84.8	59.8	68.0	71.5	112.5	116.6	142.5
	種子島	166.5	132.1	82.3	89.2	113.0	173.6	210.7	231.7

(気象庁　1981～2010年調べ)

種子島

九州最南端の佐多岬から南へ約40kmに浮かぶ種子島は鉄砲伝来の島として広く知られています。
また、現在では宇宙ロケットの打ち上げ基地としても有名です。

月窓亭(西之表町)

種子島家が住宅として使用していた貴重な文化財。現在は地元ボランティアによる種子島の文化伝承とおもてなしの館として利用されています。

写真提供:九州観光推進機構

- 入館料:おとな200円
  高校生150円
  小・中学生100円
- 開館時間:9:00～17:00(入館は16:30まで)
- 休館日:毎月25日、12/30～1/2
- 交通アクセス:西之表港から車で5分
- TEL:0997-22-2101

種子島宇宙センター(南種子町)

種子島の海岸線に面し、世界で一番美しいと言われるロケット発射場がある宇宙センター。
宇宙科学技術館では宇宙開発について楽しく学ぶことができます。無料で行われている施設案内ツアーは発射場や総合司令棟など貴重なスポットを周れます。

【宇宙技術館】
- 開館時間:9:30～17:00
- 休館日:
  毎週月曜日
  (月曜日が祝日の場合は火曜日)、
  12/29～1/1
  ※ロケットの打ち上げ等で休館する場合あり
- 交通アクセス:
  西之表港から車で約90分
- TEL:0997-26-9244

URL http://www.jaxa.jp/about/centers/tnsc/index_j.html

©K.P.V.B

門倉岬(南種子町)

種子島といえば鉄砲伝来の地。
ポルトガル船が漂流し鉄砲を伝えたのがこの門倉岬です。
真っ青な海が広がる絶景の地。

- 交通アクセス:西之表港から門倉岬まで車で70分
- TEL:0997-26-1111(南種子町企画課商工観光係)

©K.P.V.B

種子島開発総合センター鉄砲館(西之表市)

戦国時代に伝わったポルトガル銃や日本初の種子島銃などが展示され、日本の鉄砲の歴史を学ぶことができます。

- 入館料(鉄砲館のみ入館の場合):
  おとな420円、高校生270円、小・中学生130円
- 開館時間:8:30～17:00(入館は16:30まで)
- 休館日:毎月25日、12/30～1/2、その他資料整理日等
- 交通アクセス:西之表港から徒歩約16分
- TEL:0997-23-3215

©K.P.V.B

千座の岩屋(南種子町)

波に洗われてできた海蝕洞窟。中には千人座ることができるといわれ「千座の岩屋」と呼ばれています。

- 交通アクセス:
  西之表港から千座の岩屋のある浜田海水浴場まで車で60分
- TEL:0997-26-1111
  (南種子町企画課商工観光係)

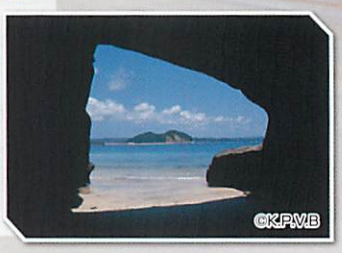
©K.P.V.B

青い海と白い砂浜　種子島(XM)

JR&高速船プランはJR発着駅により差額が生じます。P.1のJR発着差額代金表をご覧ください

※4/1～5/6 出発はJR・高速船セットプランの設定はありません。

コースコード フリープラン(B券)
3880886-001-□□□-▲▲▲
素材グループ 販売素材

販売店の皆様へ
日程表はシステム出力

たねがしま 種子島 種子島いわさきホテル

2017年4月リニューアルオープン！
全室オーシャンビューのリゾートホテルでのご滞在をお楽しみください。

IN 14:00 OUT 11:00
朝食 レストラン(洋食又は和洋食バイキング)
※朝食付・夕・朝食付プランのみ
客室 洋室(ツイン)バス・トイレ付(43㎡/1～3名)
(3名利用時はエキストラベッド対応)
交通 西之表港より車で約70分
幼児 (朝食付)4才～小学生未満1,080円
駐車場 無料

大浴場 露天 貸切 屋内プール 洗浄機能付トイレ WiFi 全室禁煙

外観(H)

客室一例(H)

ロビー(H)

販売素材	朝食付	食事なし	夕・朝食付
007	001	002	003

■宿泊日カレンダー

	月	火	水	木	金	土	日	月	火	水	木	金	土	日	月	火	水	木	金	土	日	月	火	水	木	金	土	日	月	火	水	木	金	土	日	月
10月	1	2	3	4	5	6	7	8	9	10	11	12	13	14	15	16	17	18	19	20	21	22	23	24	25	26	27	28	29	30	31					
11月				1	2	3	4	5	6	7	8	9	10	11	12	13	14	15	16	17	18	19	20	21	22	23	24	25	26	27	28	29	30			
12月						1	2	3	4	5	6	7	8	9	10	11	12	13	14	15	16	17	18	19	20	21	22	23	24	25	26	27	28	29	30	31
1月		1	2	3	4	5	6	7	8	9	10	11	12	13	14	15	16	17	18	19	20	21	22	23	24	25	26	27	28	29	30	31				
2月					1	2	3	4	5	6	7	8	9	10	11	12	13	14	15	16	17	18	19	20	21	22	23	24	25	26	27	28				
3月					1	2	3	4	5	6	7	8	9	10	11	12	13	14	15	16	17	18	19	20	21	22	23	24	25	26	27	28	29	30	31	
4月	1	2	3	4	5	6	7	8	9	10	11	12	13	14	15	16	17	18	19	20	21	22	23	24	25	26	27	28	29	30						
5月			1	2	3	4	5	6	7	8	9	10	11	12	13	14	15	16	17	18	19	20	21	22	23	24	25	26	27	28	29	30	31			

■基本プラン 基本代金／おひとり様 1泊2日 朝食付 (単位:円) 4/1～5/6出発はJR・高速船セットプランの設定なし

宿泊日		JR&高速船プラン								宿泊プラン							
おとな	2・3名1室	37,000	38,200	41,100	42,800	43,400	45,100	46,300	49,800	9,400	10,600	12,900	13,500	15,200	15,800	17,500	18,700	22,200
	1名1室	44,000	46,300	50,400	53,300	53,800	55,600	60,200	67,800	16,400	18,700	22,200	22,800	25,700	26,200	28,000	32,600	40,200
こども		23,200	24,400	27,300	29,000	29,600	31,300	32,500	36,000	9,400	10,600	12,900	13,500	15,200	15,800	17,500	18,700	22,200

食事なしプラン 基本プランより おとな・こども共 1,000円引

夕・朝食付プラン 夕食はレストランにて「和洋コース」をご用意
基本プランに おとな・こども共 8,500円増

高速船プラン JR&高速船プランより おとな16,200円引、こども8,100円引となります。

たねがしま 種子島 ホテル・レクストン種子島

館内にファミリーレストランを併設、落ち着いた雰囲気の客室には
シモンズのベッドを採用し快適にご滞在いただけます。

IN 15:00 OUT 10:00
朝食 レストラン(和食又は洋食)※朝食付プランのみ
客室 洋室バス・トイレ付
シングル(12㎡/1名)ツイン(18㎡/2名)
交通 西之表港より車で約5分
送迎 西之表港より/要TEL予約
幼児 0才～小学生未満無料
駐車場 無料

大浴場(男性のみ) 露天 貸切 屋内プール 洗浄機能付トイレ WiFi ※ツインは禁煙のみ

外観(H)

客室一例(H)

男性専用大浴場(H)

販売素材	朝食付	食事なし
008	001	002

※送迎/要事前予約(T)

■宿泊日カレンダー

	月	火	水	木	金	土	日	月	火	水	木	金	土	日	月	火	水	木	金	土	日	月	火	水	木	金	土	日	月	火	水	木	金	土	日	月
10月	1	2	3	4	5	6	7	8	9	10	11	12	13	14	15	16	17	18	19	20	21	22	23	24	25	26	27	28	29	30	31					
11月				1	2	3	4	5	6	7	8	9	10	11	12	13	14	15	16	17	18	19	20	21	22	23	24	25	26	27	28	29	30			
12月						1	2	3	4	5	6	7	8	9	10	11	12	13	14	15	16	17	18	19	20	21	22	23	24	25	26	27	28	29	30	31
1月		1	2	3	4	5	6	7	8	9	10	11	12	13	14	15	16	17	18	19	20	21	22	23	24	25	26	27	28	29	30	31				
2月					1	2	3	4	5	6	7	8	9	10	11	12	13	14	15	16	17	18	19	20	21	22	23	24	25	26	27	28				
3月					1	2	3	4	5	6	7	8	9	10	11	12	13	14	15	16	17	18	19	20	21	22	23	24	25	26	27	28	29	30	31	
4月	1	2	3	4	5	6	7	8	9	10	11	12	13	14	15	16	17	18	19	20	21	22	23	24	25	26	27	28	29	30						
5月			1	2	3	4	5	6	7	8	9	10	11	12	13	14	15	16	17	18	19	20	21	22	23	24	25	26	27	28	29	30	31			

■基本プラン 基本代金／おひとり様 1泊2日 朝食付 (単位:円) 4/1～5/6出発はJR・高速船セットプランの設定なし

宿泊日		JR&高速船プラン		宿泊プラン	
おとな	2名1室	35,300	35,800	7,700	8,200
	1名1室	35,800	36,400	8,200	8,800
こども		21,500	22,000	7,700	8,200

食事なしプラン 基本プランより おとな・こども共 500円引

高速船プラン JR&高速船プランより おとな16,200円引、こども8,100円引となります。

たねがしま 種子島 大和温泉ホテル

種子島唯一の温泉センターを併設し、
ビジネスにもレジャーにも便利なホテルです。

IN 15:00 OUT 10:00
夕食 レストラン(和食会席)
朝食 レストラン(和食)
客室 本館・和室バス・トイレ付(10畳/2～5名)
交通 西之表港より車で約70分
幼児 0～3才1,080円
駐車場 無料

大浴場 露天 貸切 有料・事前 屋内プール 洗浄機能付トイレ WiFi

客室一例(H)

外観(H)

夕食一例(H)

大浴場(H)

お楽しみメニュー
・貸切風呂1,000円(60分)にて
ご利用OK(通常2,000円)
・夕食時、お銚子又はソフトドリンク1本
又はビール2人で1本付

味覚プラン
種子島づくし
基本プランに おとな 3,900円増
※除外日:12/31～1/3
※こども Ⓐ・Ⓑは基本プランと同額・同内容です。

販売素材	基本	先どり21
基本料理	001	003
味覚プラン	002	004

※貸切風呂/要事前予約(T)

先どり21 おとな 500円引
※除外日:12/31～1/3

■宿泊日カレンダー

	月	火	水	木	金	土	日	月	火	水	木	金	土	日	月	火	水	木	金	土	日	月	火	水	木	金	土	日	月	火	水	木	金	土	日	月
10月	1	2	3	4	5	6	7	8	9	10	11	12	13	14	15	16	17	18	19	20	21	22	23	24	25	26	27	28	29	30	31					
11月				1	2	3	4	5	6	7	8	9	10	11	12	13	14	15	16	17	18	19	20	21	22	23	24	25	26	27	28	29	30			
12月						1	2	3	4	5	6	7	8	9	10	11	12	13	14	15	16	17	18	19	20	21	22	23	24	25	26	27	28	29	30	31
1月		1	2	3	4	5	6	7	8	9	10	11	12	13	14	15	16	17	18	19	20	21	22	23	24	25	26	27	28	29	30	31				
2月					1	2	3	4	5	6	7	8	9	10	11	12	13	14	15	16	17	18	19	20	21	22	23	24	25	26	27	28				
3月					1	2	3	4	5	6	7	8	9	10	11	12	13	14	15	16	17	18	19	20	21	22	23	24	25	26	27	28	29	30	31	
4月	1	2	3	4	5	6	7	8	9	10	11	12	13	14	15	16	17	18	19	20	21	22	23	24	25	26	27	28	29	30						
5月			1	2	3	4	5	6	7	8	9	10	11	12	13	14	15	16	17	18	19	20	21	22	23	24	25	26	27	28	29	30	31			

■基本プラン 基本代金／おひとり様 1泊2日 夕・朝食付 (単位:円) 4/1～5/6出発はJR・高速船セットプランの設定なし

宿泊日		JR&高速船プラン				宿泊プラン			
おとな	4・5名1室	36,000	37,200	38,400	43,200	8,400	9,600	10,800	15,600
	3名1室	37,200	38,400	39,600	44,400	9,600	10,800	12,000	16,800
	2名1室	38,400	39,600	40,800	45,500	10,800	12,000	13,200	17,900
こども	Ⓐ代金	20,600	21,400	22,200	25,600	6,800	7,600	8,400	11,800
	Ⓑ代金	18,700	19,300	19,900	22,200	4,900	5,500	6,100	8,400

高速船プラン JR&高速船プランより おとな16,200円引、こども Ⓐ・Ⓑ8,100円引となります。

こども代金・料理について
●食事内容がバイキングとなる場合、おとな・こども(Ⓐ・Ⓑ)とも同内容となります。 ●お子様を対象としたお楽しみメニューは、こども代金をお支払いのお子様が対象となります。
●こども Ⓐ/食事がおとなと同程度の内容となります。参考対象年齢:6～12才(小学生) ●こども Ⓑ/食事はお子様向けの内容(お子様ランチ風)となります。参考対象年齢:3才～小学生未満

個人旅行 **2名様より出発保証**　2018年 2019年 10/1～3/29出発まで　**14日前まで受付OK**

コースコード
フリープラン(B券) 3880886-002 手14

グリーントライアングル GREEN TRIANGLE

初めての屋久島も安心♪ 島内観光はラクラクバス移動!
※状況によりタクシー運行になる場合がございます。

旅行代金のご案内

■旅行代金に含まれるもの　※別途協力金、別料金と記載のある観光施設料金は旅行代金に含まれません。現地にてお支払いください。

高速船プラン(鹿児島本港発着) 鹿児島本港南埠頭の発着となります。
- A 往復高速船 ＋ 観光ゆうらんバス ＋ 屋久島2泊
- B 往復高速船 ＋ 観光ゆうらんバス ＋ 種子島1泊 ＋ 屋久島1泊

JRセットプラン(博多駅発着) 博多駅発着のJRセット代金となります。
- A 往復JR ＋ 往復高速船 ＋ 観光ゆうらんバス ＋ 屋久島2泊
- B 往復JR ＋ 往復高速船 ＋ 観光ゆうらんバス ＋ 種子島1泊 ＋ 屋久島1泊

※その他の各駅からのご参加は、P.1の『各駅からの発着差額代金表』の金額をJRセットプラン代金にプラス又はマイナスしてください。

販売店の皆様へ

- ●グリーントライアングルコースNo.にて入力後、予約OKとなれば、往復高速船・ホテル・バス全ての行程の予約が完了されています。
- ●鹿児島中央までのJRセットプランをご希望の場合、往復JRのみ、追加予約ください。
- ●日程表はイントラ・エクストラネット(日程表→九州→14.九州)

Ⓐ 屋久島3日間コース

行程表　*は下車観光をします。　のあみかけ部分は、ゆうらんバスを利用します。( )内は観光時間の目安です。(単位:分)　食事

1
- JR各駅(JRセットプランのみ) ═══ 鹿児島中央駅　シャトルバス(約12分)※12:00発までのバスにご乗車ください。　鹿児島本港南埠頭(昼食・弁当／13:20発)※12:30までに乗船手続をお済ませください。　食事: 一 弁 夕
- 往路JRは鹿児島中央駅に11:40までに到着する列車をご予約ください。
- 高速船 トッピー&ロケット　宮之浦港(15:10着) ═ *千尋(せんひろ)の滝(20) ═ 屋久島いわさきホテル(泊)(17:10頃着)

2
- フリータイム　屋久島いわさきホテル(泊)
- ※下記オプションやP2のトレッキングオプションでお楽しみください。
- オプション「西部林道方面」ゆうらんバスコース
- ホテル(9:00発) ═ *ボタニカルリサーチパーク(30) ═ (宮之浦港)経由 ═ *白谷雲水峡(90)(「弥生杉コース(約2km)」を乗務員がご案内いたします。)別途協力金:おとな(高校生以上)500円 ═
- ═ 屋久島観光センター(昼食)(40) ═ *永田いなか浜(20) ═ 西部林道(車窓) ═
- ═ *大川の滝(30) ═ *中間ガジュマル(15) ═ 屋久島いわさきホテル(泊)(17:05頃着)　食事: 朝 昼 夕

3
- ホテル(9:00発) ═ *ヤクスギランド(40)別途協力金:おとな(高校生以上)500円 ═ *紀元杉(20) ═ 安房(昼食)(40) ═
- ═ 安房港(13:30発)　高速船 トッピー&ロケット　鹿児島本港南埠頭(15:30着)　シャトルバス(約13分)　鹿児島中央駅 ═ JR各駅(JRセットプランのみ)　食事: 朝 昼 一

Ⓑ 種子島・屋久島3日間コース

行程表　*は下車観光をします。　のあみかけ部分は、ゆうらんバスを利用します。( )内は観光時間の目安です。(単位:分)　食事

1
- JR各駅(JRセットプランのみ) ═══ 鹿児島中央駅　シャトルバス(約12分)※12:00発までのバスにご乗車ください。　鹿児島本港南埠頭(昼食・弁当／13:00発)※12:30までに乗船手続をお済ませください。　食事: 一 弁 夕
- 往路JRは鹿児島中央駅に11:40までに到着する列車をご予約ください。
- ※種子島ゆうらんバスはワンマン運行(放送装置による音声観光案内)となります。
- 高速船 トッピー&ロケット　西之表港(14:35着) ═ *宇宙センター(40)(注①) ═ *門倉岬(20) ═ 種子島いわさきホテル(17:40頃着)

2
- ※種子島ゆうらんバスはワンマン運行(放送装置による音声観光案内)となります。
- ホテル(7:40発) ═ *鉄砲博物館(30)(注②)(別料金:おとな420円、高校生270円、小中学生130円) ═ 西之表港(9:40発)　高速船 トッピー&ロケット　宮之浦港(10:30着) ═
- ═ *白谷雲水峡(90)(「弥生杉コース(約2km)」を乗務員がご案内いたします。)別途協力金:おとな(高校生以上)500円 ═ 屋久島観光センター(昼食)(40) ═ *永田いなか浜(20) ═
- ═ 西部林道(車窓) ═ *大川の滝(30) ═ *中間ガジュマル(15) ═ 屋久島いわさきホテル(泊)(17:05頃着)　食事: 朝 昼 夕

3
- ホテル(9:00発) ═ *ヤクスギランド(40)別途協力金:おとな(高校生以上)500円 ═ *紀元杉(20) ═ 安房(昼食)(40) ═
- ═ 安房港(13:30発)　高速船 トッピー&ロケット　鹿児島本港南埠頭(15:30着)　シャトルバス(約13分)　鹿児島中央駅 ═ JR各駅(JRセットプランのみ)　食事: 朝 昼 一

■共通出発日カレンダー

■基本代金(おひとり様) Ⓐ屋久島3日間コース　(単位:円)

		A	B	C	D	E
高速船プラン 鹿児島本港発着	おとな2・3名様1室	63,100	66,700	75,400	79,800	105,900
	こども(6～11才)	57,700	61,500	67,300	71,800	92,600
JRセットプラン 博多駅発着	おとな2・3名様1室	79,300	82,900	91,600	96,000	122,100
	こども(6～11才)	65,800	69,600	75,400	79,900	100,700

■オプション追加代金(おひとり様)(上記基本代金に追加となります。)　(単位:円)

	A	B	C	D	E
おとな	7,500円増				
こども	5,000円増				

■基本代金(おひとり様) Ⓑ種子島・屋久島3日間コース　(単位:円)

		A	B	C	D	E
高速船プラン 鹿児島本港発着	おとな2・3名様1室	70,800	74,300	83,300	90,900	113,800
	こども(6～11才)	61,100	64,600	70,400	77,900	95,800
JRセットプラン 博多駅発着	おとな2・3名様1室	87,000	90,500	99,500	107,100	130,000
	こども(6～11才)	69,200	72,700	78,500	86,000	103,900

宿泊利用施設

屋久島(尾之間温泉)　屋久島いわさきホテル

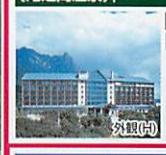

外観:レストラン
客室:洋室(デラックスツイン)
バス・トイレ付
(42㎡/2～3名)
※3名様の場合、2名1室と1名1室の2部屋とさせていただく場合がございます。お選びいただけません。

種子島　種子島いわさきホテル

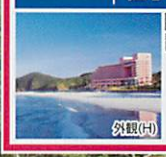

外観:レストラン
客室:洋室(デラックスツイン)
バス・トイレ付
(43㎡/2～3名)
※全室禁煙

グリーントライアングルのご案内

■最少催行人員:2名様
※ただし、ご出発の14日前(該当の日が土・日・祝日の場合はその前の平日)の時点でお申込みが2名様未満の場合は催行中止となります。
■個人旅行:添乗員の同行しない個人旅行です。1日目の鹿児島中央駅構内総合案内所前にて係員がお待ちしております。係員よりツアーの受付と1日目のご移動についてご案内を致します。
■ご案内
※現地での交通は、ゆうらんバスのご利用となります。ゆうらんバスではバスガイドがご案内します。ご利用人数によってはワンマン運行又はタクシーでの運行となりドライバーの案内となる場合がございます。タクシーは原則1グループにつき1台となりますが、タクシー会社の予約状況により1グループにて複数台、又は複数グループにてジャンボタクシーもしくは貸切バス1台となる場合がございます。
※ダイヤの変更により出発・到着時刻が変わる場合がございます。
※(注①)宇宙センター内の「宇宙科学技術館」は毎週月曜日(祝日の場合は火曜日)、12/29～1/1は休館となり、通過となります。又、ロケットの打上等により見学ができない場合もございます。
※(注②)毎月25日、12/30～1/2は休館となり、種子島焼窯元見学となります。
■利用会社:岩崎産業株式会社
■運行バス会社:鹿児島交通株式会社、種子島・屋久島交通株式会社

赤い風船旅行条件書

この書面は、旅行業法第12条の4の定めるところの取引条件の説明書面及び同法第12条の5の定めるところの契約書面の一部となります。
詳しい旅行条件を説明した書面をお渡ししますので事前にご確認のうえお申し込み下さい。　16.7月改定

1.募集型企画旅行契約
(1)赤い風船(WENS赤い風船)は(株)日本旅行(以下「当社」といいます)が企画・募集し実施する国内旅行であり、この旅行に参加されるお客様は当社と募集型企画旅行契約を締結することになります。
(2)募集型企画旅行契約の内容・条件は、各コース毎に記載されている条件のほかに、ご旅行お申し込み時にお渡しする旅行条件書、出発前にお渡しする最終旅行日程表及び当社旅行業約款募集型企画旅行契約の部によります。

2.旅行のお申し込みと契約の成立
(1)申込書に所定事項をご記入のうえ、お一人様につき下記の申込金または旅行代金の全額を添えてお申し込みいただきます。お申込金は旅行代金、取消料または違約金のそれぞれの一部として取り扱いします。
(2)電話、郵便、ファクシミリその他の通信手段によるお申し込みを受け付けます。この場合予約の時点で契約は成立しておらず、当社から予約の旨を通知した後、予約の申し込みの翌日から起算して3日以内に申込書と申込金を提出していただきます。この期間内に申込書と申込金を提出されない場合は、お申し込みはなかったものとして取り扱います。
(3)申込金(お一人様につき)

旅行代金	お申込金
20,000円未満	5,000円以上
20,000円以上50,000円未満	10,000円以上
50,000円以上100,000円未満	20,000円以上
100,000円以上	旅行代金の20%以上

(4)募集型企画旅行契約は、契約の締結を承諾し前(3)の申込金を受領したときに成立したものとします。
(5)通信契約による旅行契約は、お申込みを承諾する通知を発した時に成立します。ただし、e-mail等の電子承諾通知による方法により通知する場合は、その通知がお客様に到着したときに成立するものとします。

3.旅行代金のお支払い
旅行代金は、旅行開始日の前日から起算してさかのぼって14日前にあたる日より前にお支払いいただきます。

4.旅行中止の場合
ご参加のお客様が当パンフレットに明示した最少催行人員に満たない場合、当社は旅行の催行を中止する場合があります。この場合、旅行開始日の前日から起算してさかのぼって13日前に当たる日(日帰り旅行は3日前)より前に連絡させていただき、お預かりしている旅行代金の全額をお返しします。

5.旅行代金に含まれるもの及び含まれないもの
(1)パンフレットに記載された旅行日程に明示された交通費、宿泊費、食事代、入場料、消費税等諸税、空港施設使用料及び添乗員同行費用が含まれます。
(2)旅行日程に記載のない交通費等の諸費及び個人的性質の諸費用は含まれません。

6.お客様からの旅行契約の解除(取り消し料)
(1)お客様はいつでも次に定める取消料(お一人様につき)をお支払いいただいて、旅行契約の解除をすることができます。この場合、既に収受している旅行代金(あるいは申込金)から所定の取消料を差し引き払い戻しいたします。申込金のみで取消料がまかなえないときは、その差額を申し受けます。
(2018年12/29～31、2019年1/1、4/27・28、5/3～5は、ご宿泊のみの場合でも下記の取消料が適用されます。)

旅行契約の解除期日		取消料	
旅行開始日の前日から起算してさかのぼって		宿泊付旅行	日帰り旅行
①	21日目に当る日以前の解除	無料	無料
②	20日目に当る日以降の解除(①～⑦を除く)	旅行代金の20%	無料
③	10日目に当る日以降の解除(④～⑦を除く)	旅行代金の20%	旅行代金の20%
④	7日目に当る日以降の解除(⑤～⑦を除く)	旅行代金の30%	旅行代金の30%
⑤	旅行開始日の前日の解除	旅行代金の40%	旅行代金の40%
⑥	旅行開始当日の解除(⑦を除く)	旅行代金の50%	旅行代金の50%
⑦	旅行開始後の解除又は無連絡不参加	旅行代金の100%	旅行代金の100%

(2)なお、取消日とは、お客様が当社の営業日、営業時間に解除する旨をお申し出いただいた日とします。
(3)お客様のご都合で出発日、コース、宿泊ホテル、人数等を変更される場合にも第6項(1)または(4)の取消料が適用されます。
(4)宿泊のみご予約になった場合

	旅行開始後の解除または無連絡不参加	当日	前日	2日前	3日前	4日前	5日前	6日前	7日前	8日前～20日前
1～14名	100%	50%	20%			無料				
15～30名	100%	50%	20%			無料				
31名以上	100%	50%	30%						10%	

※ただし、2018年12/29～31、2019年1/1、4/27・28、5/3～5にご宿泊の場合は、(1)の取消料が適用となります。

7.個人情報の取り扱いについて
(1)株式会社日本旅行(以下「当社」といいます)及び下記「販売店」欄記載の受託旅行業者(以下「販売店」といいます)は、ご提供いただいた個人情報について、①お客様との間の連絡のため、②旅行に関して運送・宿泊機関等のサービス手配、提供のため、③旅行に関する諸手続のため、④当社の旅行契約上の責任において事故時の費用等を担保する保険手続のため、⑤当社及び当社と提携する企業の商品やサービス、キャンペーン情報の提供、旅行に関する情報提供のため、⑥旅行参加後のご意見やご感想のお願いのため、⑦アンケートのお願いのため、⑧特典サービス提供のため、⑨統計資料作成のために、利用させていただきます。
(2)左記②、③の目的を達成するため、お客様の氏名、住所、電話番号、搭乗便名等を輸送・宿泊機関、土産物店に提供する事があります。なお、土産物店への個人情報の提供の停止をご希望される場合は、当該するパンフレットに記載する旅行申込窓口宛にご出発の10日前までにお申し出ください。
(3)当社及び当社グループ会社はお客様からご提供いただいた個人情報のうち、氏名、住所、電話番号、メールアドレス等の連絡先を、各社の営業案内、キャンペーン等のご案内のために、共同して利用させていただきます。なお、当社グループ会社の名称は当社のホームページ(http://www.nta.co.jp)をご参照ください。

8.ご旅行条件・ご旅行代金の基準
この旅行条件は2016年7月1日を基準としています(更新日 2018年8月1日)。また旅行代金は2018年8月1日現在の有効な運賃・規則を基準としています。

国内旅行傷害保険加入のおすすめ
安心してご旅行をしていただくため、お客様自身で保険をかけられることをおすすめいたします。

●赤い風船のお問合わせ・お申込みは下記へ。

総合旅行業務取扱管理者印

旅行企画・実施　株式会社日本旅行 赤い風船九州事業部
観光庁長官登録旅行業第2号　一般社団法人 日本旅行業協会正会員
〒812-0011 福岡市博多区博多駅前3丁目2番1号 日本生命博多駅前ビル12階

「地球にやさしい旅人宣言」―自然や文化遺産を大切に―　旅行業公正取引協議会会員

総合旅行業務取扱管理者とは、お客様の旅行を取り扱う支店(営業所)での取引きに関する責任者です。
この旅行契約に関し、担当者からの説明にご不明な点があれば、ご遠慮なく右記の取扱管理者にお訊ね下さい。

No.赤九18-263Ⓚ