JRセットプラン

出発当日までお申込OK!!
※お申込み店舗によって申込期限が異なります。

2名様より出発OK!!

2018 11/1 ▸ 2019 4/25
(4/26帰着)
九州各地駅発着

JR西日本グループ WENS 赤い風船
フリープラン

滋賀さんぽ

びわ湖

国宝が数多く有り、
歴史の舞台となった名所・旧跡も!
琵琶湖の風景を
思う存分楽しめるオプション満載!

■旅行代金/おとなおひとり様/1泊2日JRセットプラン/福岡市内駅発着 京都駅着発/のぞみ普通車指定席利用/ホテルテトラ大津.京都(食事なし)の場合

29,900円~42,300円

このパンフレットでお申込のお客様への
赤い風船のポイント!
※詳しくは中面をご覧ください。

赤い風船ポイント1
まちあるきクーポン
(1枚500円相当)
おひとり様2枚付!

12月~2月 宿泊者限定!!
1枚500円相当のまちあるきクーポンを
2枚で500円にて追加購入可能!!
※詳細は1ページをご覧ください。

●先どり60 最大おとな1,500円引き!
●先どり30 最大おとな1,000円引き!

赤い風船ポイント2
先着100台(Sクラス)1日ワンコインレンタカー!!
ワンコイン 500円
JRセットプランの方限定!!
※詳細は6ページをご覧ください。

メタセコイア並木

彦根城

琵琶湖の夕焼け

もう一泊 もう一度

日本旅行 NIPPON TRAVEL AGENCY

表紙写真協力:(公社)びわこビジターズビューロー

●旅行代金には、諸税・サービス料等が含まれております。

●写真は全てイメージです。 No.赤九18-349D

滋賀さんぽ びわ湖

■出発日:2018年11月1日～2019年4月25日(JRセットプランは4/26帰着まで)

個人旅行 ●添乗員の同行しない個人旅行です。●最少催行人員1名

びわ湖さんぽ共通のお楽しみ

※共通のお楽しみはご旅行代金に含まれます。 別発券要 引換不要

❶11月～3月宿泊対象びわ湖さんぽ まちあるきクーポン2枚付 1枚500円相当(滞在中お一人様2枚付)

3～6ページに掲載の「まちあるきクーポンメニュー」からお好きなものをチョイスしてご利用できる「まちあるきクーポン」をご用意! ご宿泊エリアにかかわらず、自由にお好きなメニューをお選びいただけます!ご予約時にお渡しするクーポン券をご利用になる店舗にてご提出ください(一部事前に引換が必要な施設があります)。

販売店 予約・発券用コースコード (フルセット)〈C券〉3881109-002 (個人発券)
●利用人数でご予約ください。お一人様につき、まちあるきクーポンが2枚発券されます。
●ご旅行出発日にてご予約ください。(滞在中利用可) ●添い寝のお子様はお申し込みいただけません。

COUPON

❷さらにご希望の方は12・1・2月ご宿泊で 1枚500円相当のまちあるきクーポンを 2枚で500円 にて 追加購入ができます!

販売店 予約・発券用コースコード (フルセット)〈C券〉3881109-003 (個人発券)
●ご利用人数でご予約ください。お一人様につき、まちあるきクーポンが2枚発券されます。●ご旅行出発日にてご予約ください。(滞在中利用可)●1枚のみの購入は不可となります。●添い寝のお子様はお申し込みいただけません。

まちあるきクーポン❶・❷共通のご案内
※各メニューの「まちあるきクーポン」必要枚数は3～6ページの各施設欄に記載しています。※1メニューを2回利用することも可能です。※滞在中利用可 ※クーポン❶は旅行代金に含まれます。ご利用にならなかった場合でも返金・払い戻しはありません。なお、掲載店舗の休業日・営業時間は変更になる又は休業となる場合があり、掲載メニューが品切れになる場合もございます。詳しくは必ずご利用前に直接店舗にご確認ください。

ツアーインフォメーション

特に記載のない限り、「先どり割引」・「連泊割引」・「早い者勝ち」の重複利用はできません。

■割引金額 ※特に記載のない限り、右記割引金額となります。

マーク表示	500円	1,000円	1,500円
おとな	500円	1,000円	1,500円
こどもⒶ	350円	700円	1,050円
こどもⒷ	250円	500円	750円

お得な割引・プランのご案内

それぞれの下記のマークのあるお宿に限ります。 ※割引代金・除外期間等については各お宿情報欄でお確かめください。 ※除外日を含む設定はありません。

早期お申し込み割引 先どり60・30・21

早い お申込みが断然お得!
60日前・30日前・21日前までにお申込みの場合

例えば1月1日にご宿泊の場合、先どり60は11月2日、先どり30は12月2日、先どり21は12月11日までにお申込み(契約成立の場合)いただくと割引や企画があります。
※59日又は29日または20日以降にプランの変更、個人日及び宿泊期間の変更、部屋タイプの変更、人数の増減は、当プランの適用はできません。※割引代金・除外期間等については各お宿情報欄でお確かめください。

先どり60 おとな お一人様 1,500円引
先どり30 おとな お一人様 1,000円引
先どり21 おとな お一人様 500円引
(一例)

連泊割引

(一例)
連泊割引 おとなお一人様1泊につき 500円引
このマークのある同一のお宿で連泊されると1泊につき表示の代金が割引されます。
※同一旅館・同一プラン・同一人数・同一グループでお申込みの場合に適用となります。

早い者勝ち 早い者勝ちグレードアップ客室割引

室数限定でグレードアップ客室を割引できるお得なプランです。
※設定期間など詳しくは各お宿情報欄をご覧ください。

シニア割引 さらに60才以上のお客様はお得!(一例)

シニア割引 重複可 お一人様 1,000円引
シニア割引 重複不可 お一人様 500円引
60才以上のお客様のみ、お一人様1泊につき表示金額を割引いたします。
※シニア割引は先どり割引・連泊割引との重複適用となります。(一部施設除く)※旅行お申込み時に係員にお申し出ください。その際に年齢を確認させていただく場合がございます。年齢が確認できる書類(免許証・保険証等)をお持ちください。※ご本人様のみが割引対象となります。

販売店の方へ 予約の際、人員種別を「シニア」で入力してください。おとな1名、シニア1名の組合せも可能です。割引の適用はシニアの方のみ。同伴のおとなの方は割引はありません。

赤い風船オリジナルのお得なプラン・企画がいっぱい!
それぞれの下記のマークのあるお宿に限ります。
※割引代金・除外期間等については各お宿情報欄でお確かめください。

1&1室OK! 1名1室利用OKプラン
気まままにのんびりひとり旅!
1名1室よりご利用OK!

お楽しみ企画

お楽しみメニュー
各お宿で、おもてなしをご用意しています。
※おもてなしの内容は旅行代金に含まれています。

こども・幼児について
①旅館では食事内容およびサービス内容の提供により、こどもⒶ・こどもⒷの2種類の旅行代金に分かれます。
こどもⒶ…おとなに準じた(数品又は量の少ない程度)お食事および寝具の使用。こどもⒷ…こども用(お子様ランチ風)のお食事および寝具の使用。※食事内容がバイキングの場合、こどもⒶⒷ共におとなと同じ食事内容になります。※一部宿泊施設(ホテルタイプなど)で、おとな・こども用鍋やⒶⒷパターンに区別できない施設もあります。※こどもⒶについて1品チョイスなどの選択がない場合があります。
②幼児施設使用料について
●こども旅行代金を適用しない幼児で、寝具やお食事を必要とされない場合、お客様のご希望の有無に関わらず施設使用料が必要となる施設がございます。●幼児施設使用料の対象年齢および料金を各施設欄に表示しております。●幼児施設使用料に含まれているものは各宿泊施設により異なります。●割引料金等の設定はありません。また1部屋あたりの利用人員には含まれません。

宿泊プラン 旅行代金(お一人様) = 基本代金 ホテル又は旅館1泊 + まちあるきクーポン2枚又は4枚

マークの見方

※マークのある施設での設定となります。 各マークが青の場合は「該当」を意味します。

- 温泉: 温泉があります。(施設により「加水」「加温」「循環」「消毒殺菌」等の処理や「入浴剤」を使用していることがあります)
- 露天: 露天風呂があります。
- 貸切 有料・事前: 有料の貸切風呂があります。(事前予約)
- WiFi: 無線LANが客室で利用できます。※利用条件は各宿泊施設にお問い合わせください。
- 洗浄機付トイレ: 客室に洗浄機付トイレがあります。
- 全室: 館内客室禁煙ルームです。
- 指定: 当プランは禁煙ルームとなります。
- 屋内プール 有料: 屋内プールがあります。※施設により有料の場合がございます。 販売店 システム参照

※全ての浴場が温泉とは限りません。※客室(露天風呂付客室を含む)内の浴槽はマーク表記の対象外としています。

満室の場合、ご希望に添えないことがございます。
予約方法はコースコード欄を参照

オプション情報
単売不可 単独でのお申し込みができないオプショナルプラン。(掲載パンフレット内の宿泊付プランと組み合わせてお申し込みください)
組売可 他のお赤い風船パンフレットの宿泊付プランと組み合わせてお申し込みいただけます。

施設情報の見方 IN チェックイン時間 OUT チェックアウト時間
夕食 夕食場所(内容)※1 朝食 朝食場所(内容)※1 客室 お部屋タイプ
交通 最寄り駅からの所要時間 送迎 ホテルまでの送迎
駐車 駐車場料金 幼児 幼児施設使用料(現地でお支払ください)※2
※1 複数の食事場所・内容が記載されている場合、選択可能な旨の明記がない限り、お選びいただけません。
※2 食事、寝具を利用の場合、別途費用がかかる場合がございます。

INDEX

	おすすめポイント・ご案内・モデルコース	1・2
	びわ湖まちあるきクーポン利用施設&マップ	3～6
	おすすめオプション	6・7
	JRセットプランのご案内	8
おごと温泉	琵琶湖グランドホテル	8
おごと温泉	京近江	9
おごと温泉	里湯昔話 雄山荘	8
おごと温泉	湯元館	9
おごと温泉	暖灯館きくのや	9
おごと温泉	びわこ緑水亭	10
大津	アヤハレークサイドホテル	10
大津	琵琶湖ホテル	11
大津	びわ湖大津プリンスホテル	11
大津	ロイヤルオークホテル スパ&ガーデンズ	10
大津	ホテルテトラ大津.京都	14
長浜	長浜太閤温泉 浜湖月	12
長浜	HOTEL & RESORTS NAGAHAMA	12
長浜	北ビワコホテルグラツィエ	12
彦根	味覚の宿 双葉荘	13
彦根	彦根キャッスル リゾート&スパ	13
彦根	ホテルサンルート彦根	13
草津	ホテルボストンプラザ草津びわ湖	14
マキノ	奥琵琶湖マキノグランドパークホテル	14
近江八幡	ホテルニューオウミ	14

オプション 手配旅行 取消料あり 組売可

JRセットプランをお申込みのお客様限定!
滋賀・びわ湖フリーきっぷ

JR・京阪電車・近江鉄道・信楽高原鐵道が3日間乗り放題!
また琵琶湖汽船又はオーミマリンに期間中1回乗船可!

期間限定 2018年11月1日～2019年3月31日

乗車可能区間
鉄道 JR:下記区間の普通列車(新快速・快速含む)
京阪電車:御陵～びわ湖浜大津、石山寺～坂本比叡山口
近江鉄道・信楽高原鐵道:全線
船舶 琵琶湖汽船又はオーミマリン
(期間中いずれか1回乗船可)
※竹生島航路は往復で1回乗船となります。

ミシガン80/イメージ
(公社)びわこビジターズビューロー
〈参考〉びわ湖クルーズ ミシガン80
通常料金2,780円

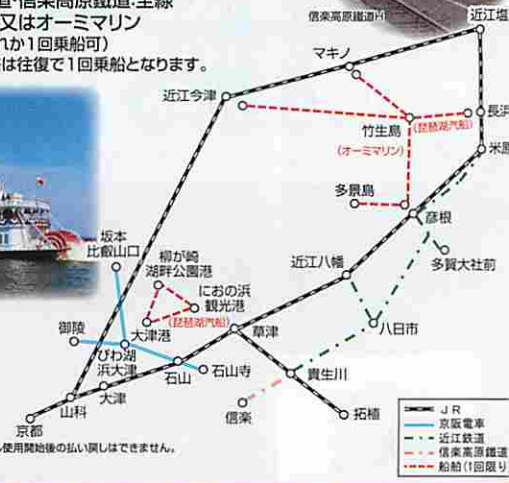

販売店の方へ JR特企券(業務区分117)ART
JR特企口座番号
おとな 58581
こども 58582

※取消料は220円となります。ただし使用開始後の払い戻しはできません。
※現地での購入はできません。
利用会社:西日本旅客鉄道株式会社

滋賀・びわ湖フリーきっぷと「まちあるきクーポン」を使ってかしこくまわろう!!

湖北・湖東コース

1泊2日コース

1日目 START

10:45 JR京都駅発
※1
11:50 JRマキノ駅
11:55 ※現地払い → 12:01 マキノピックランド

メタセコイア並木
延長2.4kmにわたって植えられたメタセコイア並木は圧巻!!

まちあるきクーポン:P6の ❶～❹

13:33 マキノピックランド
※現地払い
13:51 JRマキノ駅
※1（近江塩津で乗換）
14:28 JR長浜駅 → 徒歩 → 黒壁スクエア

黒壁スクエア
黒漆喰のレトロな街をぶらぶら散策

まちあるきクーポン:P5の ❶～⑪

徒歩または送迎バス

長浜市内泊

2日目

9:40 ホテル発
徒歩又はタクシー
10:10 長浜港発

竹生島クルーズ ※1
びわ湖八景のひとつ竹生島のパワースポットとしても人気

※上記は琵琶湖汽船を利用（上記コースは冬期ダイヤでの設定です。）
※1:滋賀・びわ湖フリーきっぷを利用

12:35 長浜港着
13:04 JR長浜駅
※1
13:25 JR彦根駅

彦根城
400年の歴史がある国宝だけに見どころ満載

夢京橋キャッスルロードにてランチやお買い物!!

まちあるきクーポン:P5の ❶～❼

せんなり亭 伽羅
せんなり亭「伽羅」にて近江牛を堪能!!

オプションあり:P7

16:32 JR彦根駅
※1
17:36 JR京都駅 GOAL

湖南・湖西コース

1泊2日コース

1日目 START

11:11 JR京都駅発
※1
11:22 JR大津京駅
1分
11:31 京阪大津京駅 ※1 → 11:42 京阪坂本比叡山口

坂本の街並みを散策し、ランチも味わう!

鶴喜そば イメージH　三九良 イメージH

まちあるきクーポン:P3の ❶～❹

15分
13:00 坂本ケーブルを利用 ※現地払い → ケーブルと徒歩 → 比叡山延暦寺

比叡山延暦寺
天台宗の総本山で世界文化遺産にも登録されたお寺。

徒歩とケーブル
15:20 ケーブル坂本駅
バス ※現地払い
15:44 JR比叡山坂本駅
※1
15:47 JRおごと温泉駅
送迎バスにて（要TEL予約）

おごと温泉ホテル泊

2日目

9:00 ホテル出発
送迎バス
9:10 京阪坂本比叡山口駅
※1
9:43 京阪石山寺駅
15分
10:00 石山寺

石山寺 ※11/16～12/2まで夜間拝観開催!
紫式部の「源氏物語」をはじめ女流文学が花開いた舞台

まちあるきクーポン:P3の ❶～❹

15分 → 11:19 京阪石山寺駅
※1
11:38 京阪三井寺駅
10分

三井寺 数々のロケ地となっているお寺をロケ地マップ片手に散策

10分
13:13 京阪三井寺駅
※1
13:15 京阪びわ湖浜大津駅 → 3分 → 13:30 大津港発

ミシガンクルーズ ※1
琵琶湖の魅力を再発見!!

14:50 大津港着
3分
15:10 京阪びわ湖浜大津駅
※1
15:22 京阪山科駅
（構内移動）
15:27 JR山科駅
※1
15:33 JR京都駅 GOAL
※1:滋賀・びわ湖フリーきっぷを利用

鉄道乗り放題＋乗船1回

竹生島に行くなら…、びわ湖クルーズするなら…
滋賀を満喫するなら…、
とってもお得なきっぷです

◆料金（おひとり様）

おとな	こども
2,500円	1,250円

※上記情報は2018年10月の現在の情報となり、料金等は予告なく変更となる場合があります。詳しくは係員にお問合せください。
※ご利用当時まで未使用の場合に限り、販売箇所で払戻し致します。（払い戻し手数料:220円）
※1ヶ月前からの発売となります。

（参考）オーミマリンの彦根⇔竹生島　往復通常料金3,000円

写真提供:（公社）びわこビジターズビューロー

びわ湖まちあるきマップ

まちあるきクーポンを使って
お得にびわ湖の旅を楽しもう!

1 【大津】園城寺 三井寺

見るクーポン内容 1枚

拝観料(通常600円)

三井寺H

■8:00~17:00 ■定休日:なし
■TEL:077-522-2238
■京阪電車三井寺駅より徒歩約10分

天台寺門宗の総本山で三十五万坪におよぶ広大な境内には国宝・重要文化材の堂塔伽藍が立ちならび、景勝の地として有名です。

2 【大津】びわ湖大津館(旧琵琶湖ホテル)

食べるクーポン内容 2枚

ベルギーワッフルセット(通常1,080円)

ベルギーワッフルセットH

■10:00~11:00/14:30~17:00(最終入場16:30)
■定休日:年3回施設点検日として休業します。
※詳しくは現地にお問い合わせください。
■TEL:077-511-4180
■JR大津京駅より徒歩約15分

さらに、イングリッシュガーデンが200円で入場可能(現地払い/通常270円)。

3 【浜大津】琵琶湖ホテル

食べるクーポン内容 1枚

レストラン利用券(1枚500円分)

ロビーH

■各レストランの営業時間はホームページをご覧ください。
■除外日:12/29~1/3
■TEL:077-524-7111
■JR大津駅よりシャトルバス運行

郷土の味やその季節ならではの料理こそ、旅の醍醐味。湖と豊かな緑が育んだ里山の食材をふんだんに使い、和食洋食ともに多彩なメニューレパートリーをご用意しております。※全8店舗でご利用いただけます。

4 【浜大津】湖の駅 浜大津

みやげクーポン内容 1枚

お買い物券(1枚500円分)

店内イメージH

■10:00~22:00 ■定休日:なし
■TEL:077-526-8286
■京阪電車びわ湖浜大津駅より徒歩約5分

近江米・近江の地酒やお茶、銘菓等、昔から愛され続ける自慢の逸品ばかりです。土日祝に開催している朝市では地産地消の食べ物も販売しております。

5 【大津】びわ湖大津プリンスホテル

食べるクーポン内容 1枚

レストラン利用券(1枚500円分)

レイクビューダイニングビオナ イメージH

■各レストランの営業時間はホームページをご覧ください
■除外日:12/29~1/3 ■TEL:077-521-1111
■JR大津駅よりシャトルバス運行

びわ湖を眺めながら和洋ブッフェ、フランス料理、日本料理、中国料理、ロビーラウンジ、スカイラウンジよりお選びいただき、ご賞味いただけます。

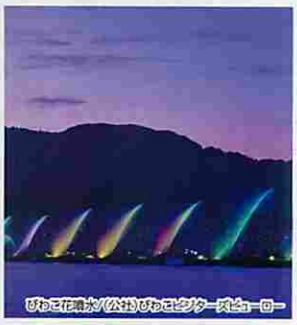
びわこ花噴水/(公社)びわこビジターズビューロー

1 【大津(石山)】淡味の膳処 洗心寮

買うクーポン内容 1枚

お買い物券(1枚500円分)

外観H

■10:00~17:00
■定休日:不定休、12/28~30
■TEL:077-537-0066
■京阪電車石山寺駅徒歩約10分

大本山石山寺門前に位置し、滋賀ならではのお料理をご用意しております。

2 【大津(石山)】叶匠壽庵 寿長生の郷

食べるクーポン内容 2枚
買うクーポン内容 1枚

お茶席(通常1,080円)又は
苑内利用券(1枚500円分)

お茶席H

■10:00~17:00
■定休日:水曜日(11月は定休日なし、お茶席 12/26~1/5、売店 12/31~1/2)
■TEL:077-546-3131
■JR石山駅よりシャトルバスで約30分

石山駅より送迎バスあり。帰路、石山寺下車可能。開放感にあふれる茶室で裏千家流の点前とともにゆったりとお楽しみいただけます。

3 【大津(石山)】茶丈藤村

食べるクーポン内容 1枚

お食事券(1枚500円分)

甘味&抹茶のセットイメージH

■9:00~17:00 ■定休日:火曜日
■TEL:077-533-3900
■京阪電車石山寺駅より徒歩約10分

石山寺近くの甘味処。瀬田川を眺めながらお茶やお菓子を楽しめます。

4 【大津(石山)】大本山 石山寺

見るクーポン内容 1枚

拝観券(通常600円)

■拝観時間:8:00~16:30(最終入場16:00)
■除外日:1/1~3
■問い合わせ先:大本山石山寺/TEL:077-537-0013
■京阪電車石山寺駅徒歩約10分

寺名の由来でもある天然記念物の硅灰石の上に立つ本堂、国最古の多宝塔など国宝や重要文化財も多数ございます。

本堂・石山寺H

石山寺本堂/(公社)びわこビジターズビューロー

1 【大津(坂本)】比叡・三九良

食べるクーポン内容 1枚

蓬餅2つとほうじ茶セット(通常500円)

蓬餅2つとほうじ茶セットH

■10:00~17:00
■定休日:月曜日、12/30~1/5
■TEL:077-578-1720
■JR比叡山坂本駅より徒歩約5分

蓬餅(よもぎもち)の和菓子専門店です。心にもからだにもやさしい蓬餅をお届けしております。

2 【大津(坂本)】日吉大社

見るクーポン内容 1枚

拝観とさるのおみくじセット(通常570円)

神猿おみくじH

■9:00~16:30(最終入場16:00)
■TEL:077-578-0009
■京阪電車坂本比叡山口駅より徒歩約10分

日吉大社には神の使い「神猿(まさる)」がいて「勝る」(勝運・必勝)に通じており縁起の良いものとされています。

3 【大津(坂本)】旧竹林院・公人屋敷

見るクーポン内容 1枚

旧竹林院(拝観・お抹茶)と
公人屋敷入場セット券(通常820円)

旧竹林院(お抹茶)H

■9:00~17:00(最終入場16:30)
■定休日:月曜日(祝日の場合は翌日)、12/28~31
■TEL:077-578-6565(坂本観光協会)
■京阪電車坂本比叡山口駅より徒歩約1分

旧竹林院は比叡山延暦寺の門前町として栄えた坂本に点在する里坊のひとつです。(※クーポン引換場所は坂本観光協会となります。)

4 【大津(坂本)】本家鶴喜そば

食べるクーポン内容 1枚

お食事券(1枚500円分)

外観H

■10:00~18:00(最終受付 17:30)
■定休日:第3金曜日※1月は1/1、第3木曜日も定休日となります。※11月は無休
■TEL:077-578-0002
■京阪電車坂本比叡山口駅より徒歩約3分

美しい坂本の街並と共においしいおそばをお楽しみください。

比叡山延暦寺/(公社)びわこビジターズビューロー

11月～3月宿泊対象 まちあるきクーポン2枚付

販売店 予約・発券用コースコード（フルセット）〈C券〉3881109-002 ㊐①〈個人発券〉
●利用人数でご予約ください。お一人様につき、まちあるきクーポンが2枚発券されます。
●ご旅行出発日にてご予約ください。（滞在中利用可）●添い寝のお子様はお申し込みいただけません。●下記の通常料金・営業時間は2018年10月現在のものとなります。

12・1・2月宿泊限定 さらにご希望の方は 1枚500円相当のまちあるきクーポンを 2枚で 500円 にて追加購入できます！

販売店 予約・発券用コースコード（フルセット）〈C券〉3881109-003 ㊐①〈個人発券〉
●ご利用人数でご予約ください。お一人様につき、まちあるきクーポン2枚発券されます。●ご旅行出発日にてご予約ください。（滞在中利用可）
●添い寝のお子様はお申し込みいただけません。●下記の通常料金・営業時間は2018年10月現在のものとなります。

草津

1 【草津】叶匠壽庵 草津店

食べる クーポン内容 1枚

あもセット（通常648円）

あもセットイメージH

■14:00～18:00（最終入場17:30）
■定休日：水曜日、1/1※祝日の場合は翌日 ■TEL：077-563-5030 ■JR草津駅より徒歩約2分

みやげ クーポン内容 2枚

あも1本（通常1,296円）

あもイメージH

■9:30～19:00（最終入場18:00

2 【草津】太田酒造 道灌蔵

みやげ クーポン内容 1枚

琵琶湖ワイン360㎖（ハーフボトル1本）（通常637円）

■9:00～17:00（最終入店16:00）
■定休日：日曜日・祝日・第2・第3土曜日、12/28～1/6
■TEL：077-562-1105
■JR草津駅より徒歩約10分

琵琶湖ワインイメージH

江戸城を築いた太田道灌の末裔が営む由緒ある酒蔵。酒蔵の見学や試飲も楽しめます。地元のワイナリーで採れたブドウで生産された琵琶湖ワインを提供していただきます。

3 【草津】うばがもちや 草津駅前店

みやげ クーポン内容 1枚

うばがもちと季節の和菓子（通常530円）

うばがもちイメージH

■9:00～20:00
■定休日：なし
■TEL：077-562-2105
■JR草津駅より徒歩約1分

草津名物「うばがもち」は四百有余年の昔から変わらぬ素朴なお餅です。店内では、季節の和菓子も並びます。

草津宿本陣/（公社）びわこビジターズビューロー

近江八幡

1 【近江八幡】レアウッドビーズ美樹

体験 クーポン内容 2枚

ストラップ手作り体験（通常1,620円）

■10:00～17:30（最終入店16:30）
■休業日：火曜日、12/28～1/1
■TEL：0748-33-5251
■JR近江八幡駅よりバスで約10分、㊐「大杉町」下車、徒歩約1分

ストラップイメージH

近江商人の蔵の2階でストラップ作りが体験できます。（所要時間は約30分）

2 【近江八幡】千成亭八幡堀店

食べる クーポン内容 1枚

近江牛にぎり（2貫）（通常600円）

近江牛にぎりイメージH

■11:00～15:00（最終14:30）
■休業日：火曜日、12/27～1/1
■TEL：0748-43-1129
■JR近江八幡駅よりバスで約10分、㊐「大杉町」下車、徒歩約1分

新鮮な近江牛をシンプルに味わうならにぎりが一番。肉本来の味をご賞味下さい。

3 【近江八幡】逢茶（ほうさ）あまな

食べる クーポン内容 1枚

和たち与のいっぷく（でっち羊羹とコーヒーまたは抹茶セット）（通常700円）

■11:00～17:30（ラストオーダー 17:00）
■定休日：火曜日、12/29～12/31
■TEL：0748-32-5295
■JR近江八幡駅よりバスで約10分、㊐「大杉町」下車、徒歩約1分

でっち羊羹とコーヒーセットイメージH

150年の歴史あるでっち羊羹の老舗「和たち与」が、大正時代の古民家を改装したカフェを開店。信楽焼で特注された器も素敵です。

八幡堀/（公社）びわこビジターズビューロー

かわらミュージアム/（公社）びわこビジターズビューロー

多賀・愛知川・東近江

1 【多賀】多賀観光協会

体験 クーポン内容 1枚

多賀地獄めぐり券（通常500円）

■引換場所：駅前多賀観光案内所（近江鉄道多賀大社前）観光案内所（多賀大社駐車場）
■引換時間：9:30～15:30
■定休日：12/6・9～1/4
■TEL：0749-48-1553
■近江鉄道多賀大社前駅より徒歩約5分

多賀観光之御札イメージH

絵馬札、拝観鑑賞券、多賀大社のおみくじ引換券が付き、更に掲載店舗で割引も。

2 【愛知川】蔵元 藤居本家

みやげ クーポン内容 2枚

梅酒1本（通常1,080円）

■9:00～18:00（最終17:00）
■定休日：なし、1/1（午前中）
■TEL：0749-42-2080
■近江鉄道愛知川駅より徒歩約15分

湖東産の南高梅とグラニュー糖を滋賀県栽培米の純米酒に漬け込んだ蔵元ならではのまろやかな梅酒。

梅酒イメージH

3 【東近江】五個荘近江商人屋敷

見る クーポン内容 1枚

五個荘近江商人屋敷入館券（通常600円）

外観H

■9:30～16:30
■休館日：月曜日、祝日の翌日、12/28～1/4
■TEL：0748-24-5662
■JR能登川駅よりバスで約10分、㊐「ぷらざ三方よし前」下車、徒歩約5分

伝統的な町並みに「日本の原風景」を訪ねてみませんか。

4 【多賀】多賀そば不二家

食べる クーポン内容 1枚

お食事券（1枚500円）

外観H

■11:30～15:00 ■定休日：水曜日
■TEL：0749-48-0071
■近江鉄道多賀大社前駅より徒歩約10分

多賀大社門前に位置し、名物「鍋焼きうどん」は参拝者の疲れを癒した「なべじり焼」に由来するお食事処です。

5 【多賀】糸切餅総本家 多賀や

みやげ クーポン内容 1枚

糸切餅（10ヶ入り）（通常600円）又はお買い物券（1枚500円）

糸切餅イメージH

■8:00～17:00 ■定休日：なし
■TEL：0749-48-1430
■近江鉄道多賀大社前駅より徒歩10分

総本家"多賀屋"は時代とともに息づいてきた"糸切餅"の老舗です。真心込めて創り上げております糸切餅は100%純国産米を主原料とし、ほどよい甘さの自家製のこし餡を包んだ柔らかな風味と口当たりの良い生和菓子です。

多賀大社/（公社）びわこビジターズビューロー

びわ湖まちあるきマップ

まちあるきクーポンを使って
お得にびわ湖の旅を楽しもう!

彦根

1 【彦根】彦根城

見るクーポン内容 2枚

彦根城(玄宮園含む)入場券とお茶席券(通常1,300円)

■8:30~17:00(最終入場17:00)
※お茶席は9:00~16:00となります。
■定休日:なし
■TEL:0749-22-2742
■JR彦根駅より徒歩約15分

彦根城(PIXTA)

重要文化財の各櫓、玄宮園・内堀・中堀などが当時の姿を留めています。

2 【彦根(夢京橋キャッスルロード)】麺匠 ちゃかぽん

赤鬼うどん二代目(通常1,380円)

食べるクーポン内容 2枚

赤鬼うどん二代目イメージH

うどんに近江牛のしゃぶ肉をのせ、だし汁をたっぷり注ぎかけて食べる贅沢なうどんです。

近江牛にぎり(2貫)(通常600円)

食べるクーポン内容 1枚

近江牛にぎりイメージH

新鮮な近江牛をシンプルに味わうならにぎりが一番。

■11:00~15:00(ラストオーダー 14:30) ■定休日:火曜日、第2・第4月曜日、12/30~1/1
■TEL:0749-27-2941 ■JR彦根駅より徒歩約15分

3 【彦根(夢京橋キャッスルロード)】菓心おおすが 夢京橋店

みやげクーポン内容 1枚

黒どらと三十五万石(最中)(各2個)(通常500円)

■9:30~18:00
(最終入店17:30)
■定休日:水曜日、1/1
■TEL:0749-24-1128
■JR彦根駅より徒歩約15分

三十五万石(最中)イメージH

求肥餅入りの最中、三十五万石は彦根の代表銘菓。黒どらは冷たいアイス感覚のどら焼きです。

4 【彦根(夢京橋キャッスルロード)】あゆの店 きむら 彦根京橋店

みやげクーポン内容 1枚

鮎の姿煮(通常540円)

■10:00~17:00
■定休日:火曜日、1/1
■TEL:0749-24-1157
■JR彦根駅より徒歩約20分

鮎の姿煮イメージH

琵琶湖産の稚鮎を自然に近い状態で丹念に育て上げた、こだわりの大鮎だけを使った「あゆの姿煮」。自然の麗姿もそのままに、日持ちよりも美味しさに心を込めてとろ火でじっくりと炊きあげております。

5 【彦根(夢京橋キャッスルロード)】パスタ&カフェ Cocotte

食べるクーポン内容 2枚

デザートプレートセット(通常980円)

■10:00~21:30
※提供時間は11:00~16:00まで
■定休日:1/1
■TEL:0749-22-8761
■JR彦根駅より徒歩約10分

デザートプレートセットイメージH

彦根城下町でカジュアルに楽しむ創作パスタとパティシエ特製スイーツが自慢のお店です。

6 【彦根(夢京橋キャッスルロード)】いと重菓舗 ギャラリー糸屋重兵衛

みやげクーポン内容 1枚

埋れ木銘菓(2個)と他銘菓(1個)の詰め合わせ(通常572円)

■10:00~17:30
■定休日:火曜日、12/29~31
■TEL:0749-22-6005
■JR彦根駅より徒歩約10分

埋れ木イメージH

創業二百余年の老舗和菓子店。井伊直弼公ゆかりの銘菓「埋れ木」は彦根の代表的銘菓。

7 【彦根(四番町スクエア)】ひこね食賓館 四番町ダイニング

みやげクーポン内容 1枚

お買い物券(1枚500円分)

■10:00~19:00
※12~2月は18:00まで
■定休日:12/31、1/1
■TEL:0749-27-7755
■JR彦根駅より徒歩約15分

店内イメージH

彦根城表門から徒歩約15分、夢京橋キャッスルロードのとなり。「ひこにゃん」をはじめキャラクターグッズを買うならココ!!

彦根城/(公社)びわこビジターズビューロー

長浜

1 【長浜】カフェ叶匠壽庵

食べるクーポン内容 2枚

近江のまつりばやし+ドリンク(通常1,167円)

■9:30~17:00
(ラストオーダー16:30)
■定休日:水曜日、1/1~3
(祝日の場合は翌日)
■TEL:0749-65-0177
■JR長浜駅より徒歩約10分

近江のまつりばやしイメージH

いちごと練乳を使ったどこか懐かしい風味のオリジナルケーキです。

2 【長浜】黒壁18号館96CAFE

食べるクーポン内容 1枚

お食事券(1枚500円分)(+全商品10%割引)

■10:00~17:00
■定休日:1/1(午前中)
■TEL:0749-65-4844
■JR長浜駅より徒歩約10分

お食事イメージH

カジュアルでリラックスできる空間と黒壁をテーマにお客様がワクワクする商品を提供致します。

3 【長浜】黒壁AMISU(くろかべあみす)

食べるクーポン内容 1枚

ジェラートダブル(2個のせ)(通常700円)

■10:00~17:00
■定休日:
月曜日(12~2月のみ)、
1/1(午前中)
■TEL:0749-65-2330
■JR長浜駅より徒歩約10分

ジェラートダブルイメージH

牧場のしぼりたてジェラートは食べ歩きにもピッタリ。

4 【長浜】黒壁ガラス館

みやげクーポン内容 1枚

手作り硝子ストラップ(1個)(通常702円)

■10:00~17:00
■定休日:1/1(午前中)
■TEL:0749-65-2330
■JR長浜駅より徒歩約10分

手作り硝子ストラップイメージH

ガラス棒をガスバーナーで溶かした手作りの世界に一つだけのストラップです。

5 【長浜】MONOKOKORO(モノココロ)

みやげクーポン内容 1枚

竹のマグネット(1つ)(通常540円)

■10:00~17:00
■定休日:なし、1/1(午前中)
■TEL:0749-65-2330
■JR長浜駅より徒歩約10分

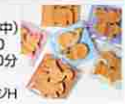
竹のマグネットイメージH

デザイン・機能どちらにも優れたプロダクトを国内外からセレクトしたギフトショップからのプレゼントです。

6 【長浜】つるやまるい食パン専門店

買うクーポン内容 1枚

お買い物券(1枚500円分)

■平日8:00~19:00
日・祝9:00~17:00
■定休日:
12/29~1/4、水曜日
■TEL:0749-62-5926
■JR長浜駅より徒歩約4分

外観イメージH

「サラダパン」で有名なつるやパンの丸い食パン専門店です。人気NO.1は焼鯖サンド。一度食べたらリピート必至。

7 【長浜】黒壁体験教室

体験クーポン内容 1枚

体験料またはお買物券(1枚500円分)
(体験10%割引※とんぼ玉体験を除く)

■10:00~17:00
■定休日:1/1(午前中)
■TEL:0749-65-1221
■JR長浜駅より徒歩約10分

体験イメージH

目分の思うままに手を動かし、頭を働かせてイメージを形にしてゆく。作るヨロコビを楽しみましょう。

8 【長浜】長浜浪漫ビール

食べるクーポン内容 1枚

お食事券(1枚500円)

■11:00~22:00
※平日は15:00~17:00
(ラストオーダー14:30,21:15)
■定休日:火曜日、
12/31~1/4
■TEL:0749-63-4300
■JR長浜駅より徒歩約5分

長浜浪漫ビールイメージH

江戸時代の米蔵を改装した店内で、タンク直結の造りたて生ビールと創作料理でおもてなし致します。

9 【長浜】菓匠禄兵衛 長浜黒壁店

みやげクーポン内容 1枚

銘菓詰め合わせ(2~3個)(通常500円)
※季節により銘菓・個数は変更になる場合がございます。

■平日・休日:9:30~17:30/
土曜・祝日:9:30~18:00
■定休日:1/1
■TEL:0749-53-2307
■JR長浜駅より徒歩約10分

銘菓詰め合わせイメージH

大正15年創業の和菓子店。看板商品の「名代草餅」や近江名物「でっち羊羹」などこだわりの和菓子が揃う。おしゃれなドーナツ型の最中もお土産にオススメです。

10 【長浜】長浜ランチクーポン 日程表

食べるクーポン内容 2枚

長浜ランチクーポン(1枚1,000円分)

【クーポン引換場所】黒壁スクエア内湖北観光情報センター
■9:30~16:30
■定休日:12/29~1/3 ※季節により内容が変わる場合がございます。
■JR長浜駅より徒歩約10分
【お問い合わせ】公益社団法人 湖北観光情報センター
TEL:0749-65-0370

地元の食事店でお好みのお食事が自由に選んで食べられる便利でお得なランチクーポン。黒壁スクエア近隣24店舗でご利用いただけます。※季節により内容が変わる場合がございます。

1,000円ランチクーポンイメージH

長浜黒壁スクエア/(公社)びわこビジターズビューロー

長浜城/(公社)びわこビジターズビューロー

11 【長浜】長浜浪漫パスポート 日程表

見るクーポン内容 2枚

長浜浪漫パスポート(引換券)(通常1,000円)

【クーポン引換場所】
黒壁スクエア内湖北観光情報センター
■9:30~16:30 ■除外日:12/26~1/9 ■JR長浜駅より徒歩約10分
1/10~長浜盆梅パスポート、3/11~長浜浪漫パスポートに名称が変更になります。
【お問い合わせ】公益社団法人湖北観光情報センター TEL:0749-65-0370

観光スポット14施設より5施設選んでご入館いただけます。こちらのパスポートをご利用頂いた場合、通常で入館するより最大2,100円もお得になります!施設によっては飲食・入館料等の割引や粗品のプレゼントもある魅力満載のパスポートです。

長浜浪漫パスポートイメージH

12 【長浜】第68回 長浜盆梅展

見るクーポン内容 1枚

入館券(通常500円)

■期間:2019年1月10日~3月10日
■9:00~17:00(最終入館16:30)
※夜間ライトアップ期間2/2~3/3の土日祝日は20時まで入館可能
【お問い合わせ】(公社)長浜観光協会TEL:0749-65-6521
■会場:慶雲館 ■アクセス:JR長浜駅より徒歩約3分

開花時期に応じ、約300鉢の中から約90鉢を純和風の座敷にずらりと展示します。中には高さ3m近い巨木や樹齢400年と伝わる古木もあります。歴史・規模共に「日本一の盆梅展」として親しまれています。

イメージ(H)

イメージ(H)

11月～3月宿泊対象 まちあるきクーポン2枚付

販売店 予約・発券用コースコード（フルセット）〈C券〉3881109-002 手① 〈個人発券〉
●利用人数でご予約ください。お一人様につき、まちあるきクーポンが2枚発券されます。
●ご旅行出発日にてご予約ください。（滞在中利用可）●添い寝のお子様はお申し込みいただけません。●下記の通常料金・営業時間は2018年10月現在のものとなります。

12・1・2月宿泊限定 さらにご希望の方は 1枚500円相当のまちあるきクーポンを 2枚で 500円 にて追加購入できます!

販売店 予約・発券用コースコード（フルセット）〈C券〉3881109-003 手① 〈個人発券〉
●ご利用人数でご予約ください。お一人様につき、まちあるきクーポン2枚発券されます。●ご旅行出発日にてご予約ください。（滞在中利用可）
●添い寝のお子様はお申し込みいただけません。●下記の通常料金・営業時間は2018年10月現在のものとなります。

1 【高島】マキノピックランド
みやげクーポン内容 1枚

お買い物券（1枚500円分）
■入園：9:00～17:00（最終入場16:00）
■休園日：水曜日12/27～14（祝日の場合は翌日）
※業務園閉園時及び臨時休園あり
■TEL：0740-27-1811
■JRマキノ駅より市バスマキノ高原線マキノピックランド下車すぐ
マキノピックランド内売店でお買い物券としてご利用できます。

イメージH

2 【高島】びれっじ1号館
体験クーポン内容 2枚

蝋燭町キャンドル工房 キャンドル体験（通常1,500円）
■10:00～15:00
■定休日：月曜日（祝日の場合は翌日）、12/28～1/4
■TEL：0740-36-1266
■JR近江高島駅より徒歩約8分
キャンドル体験中サイズ（事前予約後にお越しください）

キャンドルイメージH

3 【高島】びれっじ4号館
体験クーポン内容 2枚

染色工房いふう はんかち墨流し染（通常1,200円）
■10:00～15:00
■定休日：月曜日（祝日の場合は翌日）、12/28～1/4
■TEL：0740-36-1266
■JR近江高島駅より徒歩約8分
はんかちの墨流し染体験
（前日までに事前連絡後お越しください。）

体験イメージH

4 【高島】喫茶 古良慕
食べるクーポン内容 2枚

ランチ（通常1,080円）
■11:30～14:00
■定休日：水曜日、12/27～1/7
■TEL：080-9758-3780
■JR新旭駅より徒歩約20分

ランチイメージH

明治35年創業、古民家移築再生や古材販売を手掛ける「島村 薩商店」を母体に併設された古き良き木造建築の喫茶店です。

5 【堅田】御菓子処 嶋屋 浮御堂前支店
食べるクーポン内容 1枚

お抹茶セット（通常650円）
■9:30～17:00（最終受付16:30）
■定休日：火曜日、1/1
■TEL：077-574-3791
■JR堅田駅より堅田町内巡回バス○停「浮御堂前」下車、徒歩約1分
浮御堂からすぐの手作りの生菓子中心のお店。古来からの伝承菓子を大切にしながら安全な旬の菓子作りに努めています。

お抹茶セットイメージH

6 【おごと】メゾンローズ
食べるクーポン内容 1枚

ティーサロンでのケーキセット（通常850円）
■10:00～18:00（ラストオーダー 17:30）
■定休日：火曜日（月2回 月・火曜日休みあり）、12/18～1/4
■TEL：077-573-6882
■JRおごと温泉駅より徒歩約8分
住宅街にあり、地元のみならず県外からも訪れる人気店。スイーツ好きにはたまらない品揃え。

ケーキセットH

7 【甲賀】甲賀の里 忍術村
体験クーポン内容 2枚

甲賀の里忍術村 入村（通常1,030円）
■10:00～17:00（最終入場16:00）
※時期により変動する場合がございます。
■定休日：月曜日、12/31～1/6（祝日の場合は翌日）
※臨時休村の場合あり TELにて確認
■TEL：0748-88-5000
■JR甲賀駅より送迎バスで約10分
原生林に囲まれた甲賀忍者発祥の地で、自然を満喫しながら自らが忍者になった気分でお楽しみください。

外観H

8 【甲賀（信楽）】信楽陶苑たぬき村
体験クーポン内容 2枚

たぬき絵付け体験（小）（通常1,296円）
■9:00～18:00（最終入場16:00）
■定休日：12/26～1/4
■TEL：0748-83-0126
■信楽高原鉄道 雲井駅より徒歩約7分
素焼きの生地に色を塗ってオリジナルのたぬきが作れます。自分好みの素敵なたぬきを作りましょう。
※完成まで約30日かかり、送料は別途現地払いとなります。

絵付け体験イメージH

9 【長浜（木ノ本）】菓匠録兵衛 本店
みやげクーポン内容 1枚

銘菓詰め合わせ（2～3個）（通常500円）
※季節により銘菓・個数は変更になる場合がございます。
■9:00～18:00
■TEL：0749-82-2172
■定休日：1/1
■JR木ノ本駅より徒歩約5分
大正15年創業の和菓子店。看板商品の「名代草餅」や近江名物「でっち羊羹」などこだわりの和菓子が揃う。おしゃれなドーナツ型の最中もお土産にオススメです。

銘菓詰め合わせイメージH

10 【長浜（木ノ本）】つるやパン本店
買うクーポン内容 1枚

お買い物券（1枚500円分）
■平日：8:00～19:00 日・祝：9:00～17:00
■定休日：水曜日及び12/29～1/4
■TEL：0749-82-3162
■JR木ノ本駅より徒歩約5分
創業1951年、旧北国街道沿いの街のパン屋つるやパン。コッペパンにたくあんのマヨネーズ和えを挟んだ「サラダパン」は有名。まるい食パンに魚肉ハムとマヨネーズを挟んだサンドウィッチが名物。

外観イメージH

びわ湖を知るならここ 琵琶湖博物館

「湖と人間」をテーマに琵琶湖について家族で楽しみながら、学べる体験型の博物館です。国内最大級の淡水の生き物展示もあります。
■入館料：おとな750円、高校・大学生400円、小・中学生無料
■開館時間：9:30～17:00（最終入館16:30）
■休館日：毎週月曜日（休日の場合は開館・その他臨時休館あり）
■TEL：077-568-4811
■交通：JR「草津」駅西口下車後、2番バス乗り場から近江鉄道バス、「びわこ博物館」行き

樹冠トレイルオープン
11/3(土)に博物館の外から琵琶湖に向かっての空中遊歩道「樹冠トレイル」がオープンします。琵琶湖も一望でき、琵琶湖と森を感じて観察できる博物館の新たなシンボルが誕生します。

イメージH
外観H
トンネル水槽内

オプション 取消料あり DO!!カートリップ 単売不可
■設定期間：2018年11月1日～2019年3月31日（配車日基準）

オリックス レンタカー

★全車カーナビ・ETC付!!（ETCカードはお客様にてご用意ください。）
★チャイルドシート手配可能（代金不要/要事前予約）

●オリックスレンタカークラス・配車日別基本代金（1台あたり）（単位：円）※車種の指定はできません。

クラス	車種一覧	乗車人員	日帰り	1泊2日	2泊3日	3泊4日	追加1日
S	フィット・ヴィッツ・マーチ・デミオ 他	5名	5,000	8,400	12,500	16,700	4,200
A	カローラアクシオ・ラティオ 他	5名	6,000	10,000	15,000	20,000	5,000
WA	ステップワゴン・ノア・セレナ 他	7・8名	10,300	17,500	26,800	36,000	9,300

JRセットプラン 限定 JRセットプラン利用限定 ワンコインレンタカー
★先着100台!!（定員5名・Sクラス）1日1台500円!!!
※車種無指定となります。

日帰り	1泊2日	2泊3日
500円	1,000円	1,500円

※2泊3日までの設定となります。3泊4日以上ご利用の場合は左記Sクラス追加1日代金を加算してください。

〈予約・発券〉コースコード C券（オプション）
●施設メッセージ欄入力／配車・返車の場所、時刻、希望事項（喫煙車両等の希望等）チャイルドシート希望、お客様の連絡先（任意）
※配車・返車の場所、時刻は券面に手書きのこと
〈素材グループ〉

日帰り	1泊2日	2泊3日	3泊4日	追加1日	乗捨
001	002	003	004	005	006

素材グループ
3881109-010（レンタカー）-□□□
-500（赤い風船特別プラン）

設定営業所
大津駅南口店

■お問い合わせ先：オリックスレンタカー中央予約センター
TEL：0120-02-1543 FAX：03-3563-0585

●Sクラス7日前手仕舞・手仕舞後発生手配
●A・WAクラス：発生手配

オリックスレンタカーのご案内
●基本代金に含まれるもの：基本代（kmフリー）、免責補償手数料、消費税●貸渡：各地指定営業所にて営業時間内に貸渡となります。●返却：各地指定営業所にて営業時間内に返却してください。●ガソリン代金はお客様負担となります（原則として満タン返し）。●取消料：日帰り旅行の取消料が適用になります。■保険補償内容●対人賠償補償/無制限（自賠責保険を含む）●対物賠償補償/無制限（免責なし）●車両補償/時価額（免責なし）●人身補償/1名につき3,000万円まで※警察への届けがない場合、保険約款の免責事項に該当する場合には補償されません。※一部保険内容が改定になる場合がございます。●ノンオペレーションチャージ（NOC）万一事故の場合、修理期間中の休業補償の一部として右記料金を申し受けます。①車両が予定の営業所へ返車された場合（自走可能）：20,000円②車両が予定の営業所へ返車されなかった場合（自走不能）：50,000円

オプション 取消料あり 京阪電車 京阪電車びわ湖チケット ＋ 比叡山鉄道 坂本ケーブル（往復） 組売可

京阪電車びわ湖チケットは、石山坂本線と京津線が1日乗り放題。その他にも提携施設でお得なお楽しみ付!

【設定期間】2018年11月1日～2019年3月31日
【料　金】

	通常料金	赤い風船割引料金
おとな	2,320円	1,950円
こども	1,160円	950円

※京阪電車びわ湖チケットと坂本ケーブルのセット料金になります。

■京阪電車びわ湖チケットの詳細は下記URLにてご確認ください。
京阪電車公式サイト http://www.keihan.co.jp/
※提携施設でのサービスはフリー乗車券を引き換え後のご利用となります。

【クーポン引換場所】
●京阪電車びわ湖チケット
①京阪電車 京阪山科駅（5:30～23:00）
②京阪電車 びわ湖浜大津駅（5:30～23:00）
③京阪電車 京阪膳所駅（7:30～22:00）
④京阪電車 京阪石山駅（7:30～22:00）
⑤京阪電車 京阪大津京駅（7:30～22:00）
⑥京阪電車 坂本比叡山口駅（7:30～19:30）
⑦琵琶湖ホテル フロント（24時間）

予約・発券用コースコード（フルセット）〈C券〉3881109-011 手① 引換券 ※取消料は日帰り旅行約款が適用となります。

おすすめオプション

竹生島は島全体がパワースポット!!

オプション 取消料あり びわ湖クルーズ 組売可 α発不可

竹生島クルーズイメージH

オーミマリン びわ湖観光船
竹生島クルーズ

琵琶湖八景のひとつ竹生島。古くから「神を斎(いつ)く島」として崇められ、人々に厚く信仰されてきました。日本三大弁財天 西国第三十番札所の竹生島宝厳寺(ほうごんじ)や都久夫須麻神社(竹生島神社)があり、多くの参拝者がこの島を訪れます。

【お問い合わせ・ご予約】
オーミマリン 彦根港支店/TEL 0749-22-0619(9:00～17:00)

詳細は オーミマリン 検索

❶彦根港～竹生島～彦根港(通常期ダイヤ)

【運航期間】2018年11月1日～12月2日、2019年3月1日～5月31日

※12月3日～2月28日は冬期ダイヤとなり、土・日・祝日と1月1日～5日のみ運航となります。
但し12月30日は運航いたしません。

	彦根港発	竹生島着	滞在時間	竹生島発	彦根港着
1便	9:30	10:10	70分	11:20	12:00
2便	11:00	11:40	70分	12:50	13:30
3便	12:30	13:10	70分	14:20	15:00
4便	14:00	14:40	70分	15:50	16:30

【乗船料】(彦根港～竹生島～彦根港)

	通常料金	赤い風船割引料金
おとな	3,000円	2,400円
こども	1,500円	1,200円

❷マキノ(グランドパークホテル)発～竹生島～彦根港着

【運航期間(予約制)】
2018年11月1日～12月2日、2019年3月1日～5月31日の土・日・祝日

※マキノ便は必ず前日までにご予約をお願い致します。

	マキノ発	竹生島着	滞在時間	竹生島発	彦根港着
1便	10:40	11:05	…	11:20	12:00
			105分	12:50	13:30
2便	12:20	12:45	…	12:50	13:30

【乗船料】(マキノ発～竹生島～彦根港着)

	通常料金	赤い風船割引料金
おとな	2,600円	2,080円
こども	1,300円	1,040円

【❶・❷共通のご案内】
※天候その他の事情により時刻表の一部を変更または運航中止(欠航)することがございます。予めご了承ください。
※竹生島ではおとな400円、こども300円の拝観料が別途必要となります(現地払い)
※無料シャトルバス(JR彦根駅西口⇔彦根港)がございます。
※いずれも自由席となります。※取消料は日帰り旅行約款が適用となります。

■利用会社:近江トラベル株式会社

予約・発券用コースコード:(オプション)〈C券〉3881109-004(手①) 引換不要

オーミマリン(彦根港～竹生島～彦根港)
オーミマリン(マキノ～竹生島～彦根港)
琵琶湖汽船
ミシガン80

琵琶湖汽船 竹生島クルーズ

竹生島/イメージ写真提供:琵琶湖汽船

【お問い合わせ・ご予約】琵琶湖汽船予約センター/
TEL 077-524-5000(9:00～17:00)

●長浜～竹生島～長浜(通常期ダイヤ)

【運航期間】
〈1～5便〉2018年11月1日～12月2日
2019年3月10日～3月31日
〈2・4便〉2018年12月3日～12月28日
2019年1月4日～3月8日
〈1・3・5便〉2018年12月29日～2019年1月3日

	長浜港発	竹生島着	滞在時間	竹生島発	長浜港着
1便	9:00	9:30	75分	10:45	11:15
2便	10:10	10:40	85分	12:05	12:35
3便	11:30	12:00	85分	13:25	13:55
4便	12:50	13:20	85分	14:45	15:15
5便	14:10	14:40	75分	15:55	16:25

【乗船料】(長浜～竹生島～長浜)

	通常料金	赤い風船割引料金
おとな	3,070円	2,460円
学生	2,450円	1,960円
こども	1,540円	1,240円

【ご案内】※天候その他の事情により運航スケジュールの変更または運航中止(欠航)することがございます。予めご了承ください。※竹生島ではおとな400円、こども300円の拝観料が別途必要となります(現地払い) ※いずれも自由席となります。※取消料は日帰り旅行約款が適用となります。

■利用会社:琵琶湖汽船株式会社

予約・発券用コースコード:(オプション)〈C券〉3881109-005(手③) 引換不要

琵琶湖汽船 ミシガンクルーズ ミシガン80(ワンドリンクチケット付)

大津～大津(80分コース)

【運航期間】
〈1～4便〉2018年11月1日～12月2日
2019年3月10日～3月31日
〈2・3便〉2018年12月3日～2019年3月8日の土日祝

【お問い合わせ・ご予約】
琵琶湖汽船予約センター/
TEL 077-524-5000
(9:00～17:00)

	大津港発	におの浜観光港	柳が崎湖畔公園港	大津港着
1便	10:00	10:25	11:00	11:20
2便	11:40	12:05	12:40	13:00
3便	13:30	13:55	14:30	14:50
4便	15:10	15:35	16:10	16:30

【乗船料】

ミシガン80/イメージ写真提供:(公社)びわこビジターズビューロー

	通常料金	赤い風船割引料金
おとな	2,780円	2,370円
学生	2,260円	1,930円
こども	1,390円	1,190円

【ご案内】※天候その他の事情により運航スケジュールの変更または運航中止(欠航)することがございます。予めご了承ください。
※いずれも自由席となります。※取消料は日帰り旅行約款が適用となります。※ピアンカ又は他の船が運航する場合がございます。

■利用会社:琵琶湖汽船株式会社

予約・発券用コースコード:(オプション)〈C券〉3881109-006(手③) 引換不要

オプション 取消料あり 近江牛ダイニングOKAKI 組売可 α発不可

創業170有余年。
竜王町の自社牧場で丹精込めて育てられたこだわりの「近江牛」。
岡喜牧場で育てられた近江牛は脂の融点が低く、とてもみずみずしく食べた瞬間香り豊かな肉が口の中でとろけるのが特徴です。
こだわり抜かれた「近江牛」の味・風味をお楽しみください。

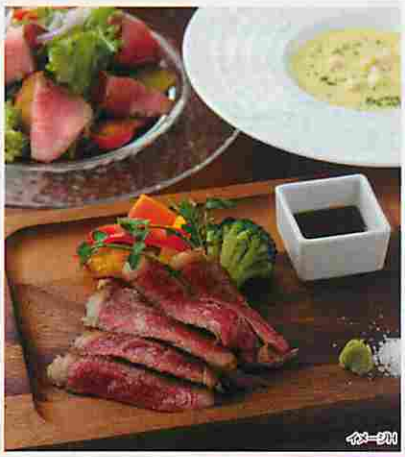
イメージH

■2018年11月1日～2019年3月31日
■料金:

近江牛ステーキランチ	料金
お一人様	2,700円

■提供時間:11:00～15:00
(ラストオーダー14:30)
■定休日:不定休
■TEL:077-510-1839
■交通:JR大津駅より徒歩約1分

【ご案内】※日にち・時間の変更は前日の15時まで承ります。
※取消料は日帰り旅行約款が適用となります。

発生手配 予約・発券用コースコード:
(オプション)3881109-007(手③) 引換不要

オプション 取消料あり 近江牛せんなり亭 伽羅 近江牛すき焼き鍋御膳(並) 組売可

イメージH

城下町の和のたたずまい。とろけるような美味しさの近江肉料理。
至福のひとときをごゆるりとお過ごし下さい。

■設定期間:2018年11月1日～2019年3月31日
■料金:

	料金
お一人様	2,680円

■提供時間:11:30～15:00(ラストオーダー14:30)
■定休日:火曜日、12/31～1/4 ■TEL:0749-21-2789
■交通:JR彦根駅より徒歩約15分

【ご案内】※取消料は日帰り旅行約款が適用となります。

発生手配 予約・発券用コースコード:
(オプション)3881109-008(手⑦)〈個人発券〉

オプション 取消料あり 海津大崎桜並木の眺望と奥びわ湖クルーズ 組売可 α発不可

日本のさくら名所100選にも選ばれている"海津大崎の桜"。
岬と半周する約4キロの湖畔道路に約800本の桜並木が花のトンネルをつくります。

■設定期間:2019年4月6日～16日
■乗船料

	往復
おとな	2,880円
小学生	1,440円

発生手配 予約・発券用コースコード:
(オプション)〈C券〉3881109-009(手⑦) 引換不要
※1便は発生手配となります。

■利用航路

	長浜港発	海津大崎周遊	長浜港着
1便	10:50	(湖上遊覧)	13:40
2便	14:20		17:10

■お問い合わせ・ご予約:琵琶湖汽船/TEL 077-524-5000(9:00～17:00)
【ご案内】※出航の10分前までにはお越しください。※桜の開花時期、気候状況により運行期間とされる場合がございます。※取消料は日帰り旅行約款が適用となります。※桜の開花時期が運航期間とされる場合がございます。

イメージH

海津大崎クルーズの後のお楽しみ♪

長浜曳山まつり

イメージH

毎年4月9日～16日に、長濱八幡宮の春の例祭に合わせ執行されます。13日～16日は絢爛豪華な山車「曳山」が登場し、その舞台の上で「子ども歌舞伎」が演じられます。

12・1・2月泊 限定

ご希望の方は 1枚500円相当のまちあるきクーポンを 2枚500円にて追加購入できます!
※1枚のみの購入は不可となります。

コースコード	3881109-001	素材グループ001	販売素材△△△

まちあるきクーポン	予約・発券用コースコード〈C券〉㊥①	〈11月1日～3月31日泊〉(フルセット)3881109-002 〈12～2月限定追加購入分〉(フルセット)3881109-003

温泉露天風呂付
大浴場が
自慢のお宿。

おとおとおくに おごと温泉

琵琶湖グランドホテル

素001								B券★6116-101㊥①
販売素材	西館			東館			早い者勝ち
	基本	先どり	連泊	基本	先どり	連泊	
基本	001	003	005	007	009	011	013
味覚	002	004	006	008	010	012	014

※まちあるきクーポン 別発券要　※貸切風呂・送迎/要事前予約(T&MS)

味覚プラン 近江牛のしゃぶしゃぶ付会席

夕食一例

基本プラン すきやき会席

夕食一例

お楽しみメニュー

・貸切風呂を1,000～2,500円/45分でご利用OK

早い者勝ち 室数限定 ※設定室数は宿泊日により異なります。※先どり21と連泊割引との併用不可
基本プラン(西館)基本代金にお一人様(おとな・こども共)100円増で東館のお部屋をご用意!
販売店の方へ 専用コードでご予約ください

先どり21 おとなお一人様 1,000円引
連泊割引 おとなお一人様1泊につき 1,000円引
シニア割引 重複不可 お一人様 1,000円引

※重複割引不可
※先どり21・連泊割引共通除外日:■色宿泊日

内湯「比叡の湯」

西館/客室一例

客室一例

◎西館1976年築(1998年一部改装)、東館1979年築(1998年一部改装)/154室
IN 15:00 OUT 10:00
夕食 レストラン(和会席)※夕食開始時間18:00～19:30　朝食 バイキング会場(和食バイキング)
客室〈基本プラン〉西館:和室バスなし・トイレ付(10～12畳/2～6名)
〈東館〉和室バス・トイレ付(12畳/2～6名)
交通 JRおこと温泉駅より車約5分
駐車場 JRおこと温泉駅より15:00～18:00/要TEL予約
幼児 0～3才無料※4才以上はこども㊀代金が必要となります。　貸浴衣 無料

温泉 露天 貸切 有料・事前 洗浄便座トイレ WiFi

■宿泊日カレンダー

	月	火	水	木	金	土	日	月	火	水	木	金	土	日	月	火	水	木	金	土	日	月	火	水	木	金	土	日	月	火	水	木	金	土	日	月
11月					1	2	3	4	5	6	7	8	9	10	11	12	13	14	15	16	17	18	19	20	21	22	23	24	25	26	27	28	29	30		
12月						1	2	3	4	5	6	7	8	9	10	11	12	13	14	15	16	17	18	19	20	21	22	23	24	25	26	27	28	29	30	31
1月		1	2	3	4	5	6	7	8	9	10	11	12	13	14	15	16	17	18	19	20	21	22	23	24	25	26	27	28	29	30	31				
2月					1	2	3	4	5	6	7	8	9	10	11	12	13	14	15	16	17	18	19	20	21	22	23	24	25	26	27	28				
3月					1	2	3	4	5	6	7	8	9	10	11	12	13	14	15	16	17	18	19	20	21	22	23	24	25	26	27	28	29	30	31	
4月	1	2	3	4	5	6	7	8	9	10	11	12	13	14	15	16	17	18	19	20	21	22	23	24	25	26	27	28	29	30						

■ 基本プラン 基本代金／お一人様 1泊2日 夕・朝食付 (単位:円)

宿泊日		JRセットプラン(のぞみ普通車指定席)/福岡市内⇔京都市内					宿泊プラン				
		祭					祭				
おとな	5～6名1室	36,200	36,200	36,300	37,400	38,500	42,000	13,600	13,600	13,700	14,800	15,900	19,400
	4名1室		36,200	37,400	39,600	40,800	44,200		13,600	14,800	17,000	18,200	21,600
	3名1室		37,400	38,400	40,800	43,100	46,600		14,800	15,800	18,200	20,500	24,000
	2名1室		39,600	40,800	43,000	45,300	48,600		17,000	18,200	20,400	22,700	26,000
こども	Ⓐ代金	20,900	21,100	21,700	23,300	24,200	26,700	9,600	9,800	10,400	12,000	12,900	15,400
	Ⓑ代金	18,500	18,500	19,100	20,100	20,800	22,500	7,200	7,200	7,800	8,800	9,500	11,200

※宿泊日カレンダーの □ 印の期間(乗車日基準・12/28～1/6)はJR差額代金が発生します。詳しくは裏面をご覧ください。
※JRセットプランご利用の場合、京都市内～おこと温泉駅間の交通費は含まれておりません。現地にてお支払いください。

※プラン別加算代金(基本代金に加算されます)

料理＼お部屋	基本プラン			東館		
	おとな	こどもⒶ	こどもⒷ	おとな	こどもⒶ	こどもⒷ
基本プラン	±0円	±0円	±0円	+2,300円	+1,600円	+1,200円
味覚プラン	+3,400円	±0円㊀	±0円㊀	+5,700円	+1,600円㊀	+1,200円㊀

㊀味覚プランのこどもⒶⒷ代金の夕食は基本プランと同内容です。

雄山荘のテーマは里湯昔話。近江の民話のイメージをお洒落な想い出に。特に民話をイメージした大浴場・露天風呂が好評です。

おとおとおくに おごと温泉

里湯昔話 雄山荘

近江牛 夕食は「近江牛」をお召しあがりいただきます。※12/31～1/2は お正月料理となります。

星のしずく(露天風呂なし)
近江牛陶板焼会席

夕食一例

山野草 星のしずく(露天風呂付) 共通
近江牛せいろ蒸し会席

夕食一例

素001										B券★6116-102㊥②
販売素材	星のしずく(露天風呂なし)			星のしずく(露天風呂付)			山野草			早い者勝ち
	基本	先どり	連泊	基本	先どり	連泊	基本	先どり	連泊	
	015	017	016	018	020	019	021	023	022	024

※まちあるきクーポン 別発券要　※女性グループ/要事前予約(T&MS)

お楽しみメニュー

・女性のみのグループ限定:選べる和柄きんちゃくとカラフル足袋をご用意
・夜食処「里山」(21:00～24:00)近江地酒3種飲み比べセット(通常1,200円)半額券付
※20才以上のおとなのみ

早い者勝ち 室数限定
基本プラン(星のしずく 露天風呂なし)
基本代金にお一人様(おとな・こども共)
100円増で山野草(露天風呂付客室/2～5名1室)のお部屋をご用意!
※設定室数は宿泊日により異なります。
※但し、食事内容場所は星のしずく(露天風呂なし)と同条件となります。
販売店の方へ 専用コードでご予約ください

山野草・星のしずく(露天風呂付) 先どり30 おとなお一人様 1,000円引
星のしずく(露天風呂なし) 先どり30 おとなお一人様 500円引
連泊割引 おとなお一人様1泊につき 500円引
シニア割引 重複不可 お一人様 500円引

※重複割引不可
※先どり30・連泊割引・シニア割引共通除外日:■色宿泊日

露天風呂付客室 温泉を引いています

客室露天風呂一例　客室一例

客室露天風呂一例　客室一例

■宿泊日カレンダー

	月	火	水	木	金	土	日	月	火	水	木	金	土	日	月	火	水	木	金	土	日	月	火	水	木	金	土	日	月	火	水	木	金	土	日	月
11月				1	2	3	4	5	6	7	8	9	10	11	12	13	14	15	16	17	18	19	20	21	22	23	24	25	26	27	28	29	30			
12月					1	2	3	4	5	6	7	8	9	10	11	12	13	14	15	16	17	18	19	20	21	22	23	24	25	26	27	28	29	30	31	
1月	1	2	3	4	5	6	7	8	9	10	11	12	13	14	15	16	17	18	19	20	21	22	23	24	25	26	27	28	29	30	31					
2月					1	2	3	4	5	6	7	8	9	10	11	12	13	14	15	16	17	18	19	20	21	22	23	24	25	26	27	28				
3月					1	2	3	4	5	6	7	8	9	10	11	12	13	14	15	16	17	18	19	20	21	22	23	24	25	26	27	28	29	30	31	
4月	1	2	3	4	5	6	7	8	9	10	11	12	13	14	15	16	17	18	19	20	21	22	23	24	25	26	27	28	29	30						

■ 基本プラン 基本代金／お一人様 1泊2日 夕・朝食付 (単位:円)

宿泊日		JRセットプラン(のぞみ普通車指定席)/福岡市内⇔京都市内					宿泊プラン				
おとな	5名1室	35,000	36,200	38,400	39,600	41,800	48,800	12,400	13,600	15,800	17,000	19,200	26,200
	4名1室	36,200	37,400	39,600	40,800	43,000	50,000	13,600	14,800	17,000	18,200	20,400	27,400
	3名1室	37,400	38,400	40,800	41,800	44,200	51,200	14,800	15,800	18,200	19,200	21,600	28,600
	2名1室	38,400	39,600	41,800	43,000	45,200	54,600	15,800	17,000	19,200	20,400	22,600	32,000
こども	Ⓐ代金	20,900	21,700	23,300	24,100	25,700	30,700	9,600	10,400	12,000	12,800	14,400	19,400
	Ⓑ代金	18,500	19,100	20,100	20,700	21,900	25,500	7,200	7,800	8,800	9,400	10,600	14,200

※宿泊日カレンダーの □ 印の期間(乗車日基準・12/28～1/6)はJR差額代金が発生します。詳しくは裏面をご覧ください。
※JRセットプランご利用の場合、京都市内～おこと温泉駅間の交通費は含まれておりません。現地にてお支払いください。

山野草プラン 基本プラン 基本代金にお一人様/1泊につき
おとな3,500円増、こどもⒶ2,400円増、こどもⒷ1,700円増

星のしずく(露天風呂付)プラン 基本プラン 基本代金にお一人様/1泊につき
おとな4,600円増、こどもⒶ3,200円増、こどもⒷ2,300円増

露天風呂

星のしずく(露天風呂なし)/客室一例

◎1978年築、星のしずく2010年築(山野草2002年・2004年一部改装)/110室
IN 15:00 OUT 10:00
夕食〈星のしずく(露天風呂なし)〉宴会場(和会席)
〈星のしずく(露天風呂付)・山野草〉料亭(和会席)
朝食〈星のしずく(露天風呂なし)〉宴会場(和定食)
〈星のしずく(露天風呂付)・山野草〉料亭(和定食)
客室〈基本プラン〉星のしずく(露天風呂なし):和室バス・トイレ付(10畳/2～5名)
〈星のしずく(露天風呂付)〉和室露天風呂・トイレ付(10畳/2～5名)
〈山野草〉和室露天風呂・トイレ付(10畳+掘ごたつの間/2～5名)
交通 JRおこと温泉駅より車約5分　駐車場 JRおこと温泉駅より/当日連絡
幼児 2才～小学生未満2,160円　貸浴衣 無料

温泉 露天 洗浄便座トイレ WiFi

●お楽しみメニューは旅行代金に含まれます。●時季により料理内容・器については、写真と一部異なる場合があります。

●お食事場所・内容については、特に記載がない限りお選びいただけません。

マークの見方については1ページをご覧ください。

12・1・2月泊 限定

ご希望の方は1枚500円相当のまちあるきクーポンを2枚500円にて追加購入できます!
※1枚のみの購入は不可となります。

コースコード	3881109-001	素材グループ002	販売素材△△△

まちあるきクーポン 予約・発券用コースコード〈C券〉(手①)
〈11月1日～3月31日泊〉(フルセット)3881109-002
〈12～2月限定追加購入分〉(フルセット)3881109-003

全客室温泉露天風呂を完備。
雄大な琵琶湖を眺めながらの
入浴が楽しめます。

おでかけ温泉

京近江

販売素材	基本	先どり	連泊
	001	002	003

※002 B券★6116-111(手①)
※まちあるきクーポン 別発券要
※夕食開始時間・貸切風呂・送迎/要事前予約(T&MS)

露天風呂「しゃくなげの湯」

琵琶湖一望の展望露天風呂
露天風呂「三上の湯」

客室の露天風呂は温泉
客室露天風呂一例

近江牛のしゃぶしゃぶ付会席
近江牛
※12/31～1/2泊は料理内容が異なります。
夕食一例

内湯「しゃくなげの湯」

内湯「三上の湯」

◎1993年築/44室 IN 14:00 OUT 11:00
夕食 レストラン(和会席)※夕食開始時間18:00～19:30
朝食 レストラン(バイキング)
客室 和室露天風呂・トイレ付(12畳～18畳+6畳/2～9名)
交通 JRおこと温泉駅より車約5分
送迎 JRおこと温泉駅より14:00～18:00/要TEL予約
幼児 0～3才無料※4才以上はこども料金が必要となります。
料金 無料

客室一例

客室一例

温泉 露天 貸切 有料・事前 洗浄便付トイレ WiFi

先どり21 おとなお一人様 1,000円引
連泊割引 おとなお一人様1泊につき 1,000円引
シニア割引 重複不可 お一人様 1,000円引
※重複割引不可 ※先どり21除外日:■色宿泊日

お楽しみメニュー
・貸切風呂を通常の半額でご利用OK
(通常2,000～5,000円/45分)

■宿泊日カレンダー

	月	火	水	木	金	土	日	月	火	水	木	金	土	日	月	火	水	木	金	土	日	月	火	水	木	金	土	日	月	火	水	木	金	土	日	月
11月				1	2	3	4	5	6	7	8	9	10	11	12	13	14	15	16	17	18	19	20	21	22	23	24	25	26	27	28	29	30			
12月						1	2	3	4	5	6	7	8	9	10	11	12	13	14	15	16	17	18	19	20	21	22	23	24	25	26	27	28	29	30	31
1月		1	2	3	4	5	6	7	8	9	10	11	12	13	14	15	16	17	18	19	20	21	22	23	24	25	26	27	28	29	30	31				
2月					1	2	3	4	5	6	7	8	9	10	11	12	13	14	15	16	17	18	19	20	21	22	23	24	25	26	27	28				
3月					1	2	3	4	5	6	7	8	9	10	11	12	13	14	15	16	17	18	19	20	21	22	23	24	25	26	27	28	29	30	31	
4月	1	2	3	4	5	6	7	8	9	10	11	12	13	14	15	16	17	18	19	20	21	22	23	24	25	26	27	28	29	30						

■基本代金／お一人様 1泊2日 夕・朝食付 (単位:円)

宿泊日		JRセットプラン(のぞみ普通車指定席)/福岡市内⇔京都市内					宿泊プラン				
		特					特				
おとな	5～9名1室	43,000	43,000	46,400	47,400	52,200	20,400	20,400	23,800	24,800	29,600
	4名1室		45,200	48,600	49,800	54,400		22,600	26,000	27,200	31,800
	3名1室		47,600	51,000	52,200	56,800		25,000	28,400	29,600	34,200
	2名1室		49,800	53,200	54,400	59,000		27,200	30,600	31,800	36,400
こども	Ⓐ代金	25,700	27,300	29,700	30,500	33,700	14,400	16,000	18,400	19,200	22,400
	Ⓑ代金	21,900	23,100	24,700	25,300	27,500	10,600	11,800	13,400	14,000	16,200

※宿泊日カレンダーの □ 印の期間(乗車日基準・12/28～1/6)はJR差額代金が発生します。詳しくは裏面をご覧ください。
※JRセットプランご利用の場合、京都市内～おこと温泉駅間の交通費は含まれておりません。現地にてお支払いください。

野趣あふれる露天「湯幻逍遥」など
館内4ヶ所の温泉で湯めぐりを
お楽しみください。

おでかけ温泉

湯元館

販売素材	本館・南館				月心亭			
	基本	先21	先30	連泊	基本	先21	先30	連泊
基本	004	006	010	008	012	014	016	018
味覚	005	007	011	009	013	015	019	017

※002 B券6116-104(手①)
※まちあるきクーポン 別発券要
※記念日・レイトディナー/要事前予約(T&MS)

味覚プラン 近江牛会席 近江牛
ここが違うよ!
認証近江牛を「ステーキ」「しゃぶしゃぶ」「しぐれ煮」で満喫いただく会席プランです。三大和牛の1つ認証近江牛の旨みをご堪能下さい。

夕食イメージ

基本プラン 京風会席料理
認証近江牛とバームクーヘン豚という「ブランド牛」と「ブランド豚」の両方をしゃぶしゃぶで堪能いただく京風会席料理

夕食イメージ

お楽しみメニュー
・記念日の方に夕食時スパークリングワイン付(おとなのみ)
(誕生日・結婚記念日・慶事の前後1週間)
・夕食時にお銚子又はジュース1本付
※お酒は20才以上のおとなのみ
・売店の人気商品「鮒寿司」半額券付

先どり30 おとなお一人様 1,000円引
連泊割引 おとなお一人様1泊につき 1,000円引
先どり21 おとなお一人様 500円引
シニア割引 重複可 お一人様 1,000円引

■宿泊日カレンダー ※先どりと連泊割引との併用不可

	月	火	水	木	金	土	日	月	火	水	木	金	土	日	月	火	水	木	金	土	日	月	火	水	木	金	土	日	月	火	水	木	金	土	日	月
11月				1	2	3	4	5	6	7	8	9	10	11	12	13	14	15	16	17	18	19	20	21	22	23	24	25	26	27	28	29	30			
12月						1	2	3	4	5	6	7	8	9	10	11	12	13	14	15	16	17	18	19	20	21	22	23	24	25	26	27	28	29	30	31
1月		1	2	3	4	5	6	7	8	9	10	11	12	13	14	15	16	17	18	19	20	21	22	23	24	25	26	27	28	29	30	31				
2月					1	2	3	4	5	6	7	8	9	10	11	12	13	14	15	16	17	18	19	20	21	22	23	24	25	26	27	28				
3月					1	2	3	4	5	6	7	8	9	10	11	12	13	14	15	16	17	18	19	20	21	22	23	24	25	26	27	28	29	30	31	

■ 基本プラン 基本代金／お一人様 1泊2日 夕・朝食付 (単位:円)

宿泊日		JRセットプラン(のぞみ普通車指定席)/福岡市内⇔京都市内						宿泊プラン					
本館・南館	おとな 5名1室	38,600	39,800	41,000	43,200	44,600	47,000	16,000	17,200	18,400	20,600	22,000	24,400
	4名1室	40,800	42,000	43,200	45,600	46,800	49,000	18,200	19,400	20,600	23,000	24,200	26,400
	3名1室	42,000	43,200	44,400	46,600	48,000	50,200	19,400	20,600	21,800	24,000	25,400	27,600
	2名1室	44,200	45,400	46,600	49,000	50,200	52,400	21,600	22,800	24,000	26,400	27,600	29,800
	こども Ⓐ代金	25,100	25,700	26,700	28,300	29,100	30,700	13,800	14,400	15,400	17,000	17,800	19,400
	こども Ⓑ代金	21,300	21,900	22,500	23,700	24,300	25,500	10,000	10,600	11,200	12,400	13,000	14,200

※宿泊日カレンダーの □ 印の期間(乗車日基準・12/28～1/6)はJR差額代金が発生します。詳しくは裏面をご覧ください。
※JRセットプランご利用の場合、京都市内～おこと温泉駅間の交通費は含まれておりません。現地にてお支払いください。

＊プラン別加算代金(基本代金に加算されます)

お部屋 / 料理	基本プラン おとな	基本プラン こども Ⓐ	基本プラン こども Ⓑ	月心亭 おとな	月心亭 こども Ⓐ	月心亭 こども Ⓑ
基本プラン	±0円	±0円	±0円	+2,300円	+1,600円	+1,200円
味覚プラン	+3,500円	+2,500円	±0円Ⓑ	+5,800円	+4,100円	+1,200円Ⓑ

Ⓑ味覚プランのこどもⒷ代金の夕食は基本プランと同内容です。

温かいおもてなしと灯りの湖畔の
宿です。客室はゆったりとし、
琵琶湖に面しています。

おでかけ温泉

暖灯館きくのや

販売素材	基本	先どり	連泊
基本	020	022	024
味覚	021	023	025

※002 B券6116-106(手⑤)
※まちあるきクーポン 別発券要
※記念日・レイトディナー・貸切露天/要事前予約(T&MS)

味覚プラン 近江牛
ここが違うよ!
旬の会席のうち3品を近江牛料理(近江牛陶板焼・たたき・にぎり)に変更いたします。

夕食イメージ

基本プラン 旬の会席
地元食材と旬の素材をいかした会席料理

夕食イメージ

お楽しみメニュー
・記念日の方にフリーカップ付(誕生日・結婚記念日・慶事の前後1週間)
・たびソックスとオリジナルアメニティセットをご用意
・デザイン浴衣をご用意(おとなの女性のみ)
・展望貸切露天風呂利用2,700円/60分に割引(通常5,400円/60分)

展望貸切露天風呂

先どり21 おとなお一人様 1,000円引
※先どりと連泊割引との併用不可
連泊割引 おとなお一人様1泊につき 1,000円引
シニア割引 重複不可 お一人様 1,000円引

■宿泊日カレンダー

	月	火	水	木	金	土	日	月	火	水	木	金	土	日	月	火	水	木	金	土	日	月	火	水	木	金	土	日	月	火	水	木	金	土	日	月
11月				1	2	3	4	5	6	7	8	9	10	11	12	13	14	15	16	17	18	19	20	21	22	23	24	25	26	27	28	29	30			
12月						1	2	3	4	5	6	7	8	9	10	11	12	13	14	15	16	17	18	19	20	21	22	23	24	25	26	27	28	29	30	31
1月		1	2	3	4	5	6	7	8	9	10	11	12	13	14	15	16	17	18	19	20	21	22	23	24	25	26	27	28	29	30	31				
2月					1	2	3	4	5	6	7	8	9	10	11	12	13	14	15	16	17	18	19	20	21	22	23	24	25	26	27	28				
3月					1	2	3	4	5	6	7	8	9	10	11	12	13	14	15	16	17	18	19	20	21	22	23	24	25	26	27	28	29	30	31	
4月	1	2	3	4	5	6	7	8	9	10	11	12	13	14	15	16	17	18	19	20	21	22	23	24	25	26	27	28	29	30						

■ 基本プラン 基本代金／お一人様 1泊2日 夕・朝食付 (単位:円)

宿泊日		JRセットプラン(のぞみ普通車指定席)/福岡市内⇔京都市内						宿泊プラン					
おとな	6～7名1室	34,000	35,300	37,600	40,200	42,600	47,600	11,400	12,700	15,000	17,600	20,000	25,000
	5名1室	35,200	36,500	39,000	41,400	43,800	48,600	12,600	13,900	16,400	18,800	21,200	26,000
	4名1室	36,400	37,600	40,200	42,400	45,000	49,800	13,800	15,000	17,600	19,800	22,400	27,200
	3名1室	37,400	38,800	41,200	43,800	46,200	51,100	14,800	16,200	18,600	21,200	23,600	28,500
	2名1室	38,600	39,900	42,400	45,000	47,400	52,400	16,000	17,300	19,800	22,400	24,800	29,800
こども	Ⓐ代金	21,000	21,800	23,600	25,200	27,000	30,400	9,700	10,500	12,300	13,900	15,700	19,100
	Ⓑ代金	18,500	19,100	20,100	21,500	22,800	25,200	7,200	7,800	8,800	10,200	11,500	13,900

※宿泊日カレンダーの □ 印の期間(乗車日基準・12/28～1/6)はJR差額代金が発生します。詳しくは裏面をご覧ください。
※JRセットプランご利用の場合、京都市内～おこと温泉駅間の交通費は含まれておりません。現地にてお支払いください。

◎1980年築(2004年一部改装)/21室
IN 15:30 OUT 10:00
夕食 お部屋又は個室食事処(会席料理) 朝食 宴会場(和定食)
客室 和室バスなし・トイレ付(12畳又は15畳/2～7名)
交通 JRおこと温泉駅より車約5分
送迎 JRおこと温泉駅より15:00～20:00/要当日連絡
幼児 1～3才2,160円※4才以上はこども料金が必要となります。 料金 無料

レイトディナーOK!
20:00からの夕食もご用意できます(21:30終了)

温泉 露天 貸切 有料・事前 洗浄便付トイレ WiFi

客室一例

味覚プラン 基本プラン 基本代金にお一人様/1泊につき おとなのみ3,400円増 ※こどもⒶⒷ代金の夕食は基本プランと同内容です。

●お楽しみメニューは旅行代金に含まれます。●時季により料理内容・器については、写真と一部異なる場合があります。

12・1・2月泊 限定

ご希望の方は1枚500円相当のまちあるきクーポンを2枚500円にて追加購入できます!
※1枚のみの購入は不可となります。

コースコード	3881109-001	素材グループ003	販売素材△△△

まちあるきクーポン 予約・発券用コースコード〈C券〉手①
〈11月1日～3月31日泊〉(フルセット)3881109-002
〈12～2月限定追加購入分〉(フルセット)3881109-003

琵琶湖を目前に一望できる、絵葉書のような風景に出会えるお宿。

おごと温泉 びわこ緑水亭(りょくすいてい)

販売素材003	びわすみれ			びわの風		
	基本	先どり	連泊	基本	先どり	連泊
基本	001	003	005	007	009	011
味覚	002	004	006	008	010	012

※まちあるきクーポン 別売券類 ※記念日・送迎/要事前予約(T&MS) B券6116-112 手①

味覚プラン 近江牛ステーキ付会席 近江牛

夕食イメージ/写真は2人前

基本プラン 近江牛しゃぶしゃぶ会席 近江牛

夕食イメージ/写真は2人前

女性露天風呂

基本プラン

びわすみれスタンダードルーム/客室一例

びわの風 客室の露天風呂は温泉

客室一例

お楽しみメニュー
・夕食時お銚子又はジュース1本付
※お酒は20才以上のおとなのみ
・記念日の方にお宿からのお楽しみ付(誕生日・結婚記念日の前後1週間)

◎びわの風2005年築/70室
IN 15:00 OUT 11:00(通常10:00)
夕食 レストラン又は宴会場(和会席)
朝食 レストラン又は宴会場(和定食又はバイキング)/選択不可
客室 〈基本プラン〉びわすみれスタンダードルーム:
和室バス・トイレ付(10畳/2～5名)
〈びわの風〉和室露天風呂・トイレ付(10畳+リビング付/2～5名)
交通 JRおごと温泉駅より車約5分
送迎 JRおごと温泉駅より14:00～20:00/要TEL予約
幼児 0才～小学生未満1,080円～3,240円 車椅子 無料

温泉 露天 洗浄便付トイレ WiFi

先どり30 おとなお一人様 1,500円引
連泊割引 おとなお一人様1泊につき 1,000円引
※重複割引不可
シニア割引 重複可 お一人様 1,000円引

■宿泊日カレンダー

	月	火	水	木	金	土	日	月	火	水	木	金	土	日	月	火	水	木	金	土	日	月	火	水	木	金	土	日	月	火	水	木	金	土	日	月
11月				1	2	3	4	5	6	7	8	9	10	11	12	13	14	15	16	17	18	19	20	21	22	23	24	25	26	27	28	29	30			
12月					1	2	3	4	5	6	7	8	9	10	11	12	13	14	15	16	17	18	19	20	21	22	23	24	25	26	27	28	29	30	31	
1月		1	2	3	4	5	6	7	8	9	10	11	12	13	14	15	16	17	18	19	20	21	22	23	24	25	26	27	28	29	30	31				
2月				1	2	3	4	5	6	7	8	9	10	11	12	13	14	15	16	17	18	19	20	21	22	23	24	25	26	27	28					
3月				1	2	3	4	5	6	7	8	9	10	11	12	13	14	15	16	17	18	19	20	21	22	23	24	25	26	27	28	29	30	31		
4月	1	2	3	4	5	6	7	8	9	10	11	12	13	14	15	16	17	18	19	20	21	22	23	24	25	26	27	28	29	30						

■ 基本プラン 基本代金／お一人様 1泊2日 夕・朝食付 (単位:円)

宿泊日		JRセットプラン(のぞみ普通車指定席)/福岡市内⇔京都市内				宿泊プラン			
おとな	5名1室	39,800	45,600	49,400	52,200	17,200	23,000	26,800	29,600
	4名1室	40,800	46,600	50,600	53,400	18,200	24,000	28,000	30,800
	3名1室	42,000	47,800	51,600	54,600	19,400	25,200	29,000	32,000
	2名1室	43,000	49,000	53,000	55,600	20,400	26,400	30,400	33,000
こども	Ⓐ代金	24,100	28,300	31,100	32,900	12,800	17,000	19,800	21,600
	Ⓑ代金	20,700	23,700	25,700	26,900	9,400	12,400	14,400	15,600

※宿泊日カレンダーの □ 印の期間(乗車日基準・12/28～1/6)はJR差額代金が発生します。詳しくは裏面をご覧ください。
※JRセットプランご利用の場合、京都市内～おごと温泉駅間の交通費は含まれておりません。現地にてお支払いください。

びわの風プラン 基本プラン 基本代金におん一人様/1泊につき
□・■色宿泊日は おとな 5,800円増、こどもⒶ4,100円増、こどもⒷ2,900円増
■色宿泊日は おとな 8,100円増、こどもⒶ5,700円増、こどもⒷ4,000円増
■色宿泊日は おとな11,600円増、こどもⒶ8,100円増、こどもⒷ5,800円増

味覚プラン 基本プラン 基本代金におん一人様/1泊につき
おとな1,200円増、こどもⒶ800円増 ※こどもⒷ代金の夕食は基本プランと同内容です。

びわ湖一望の温泉大浴場とボリュームのある夕食が自慢の和風旅館です。

おおつ大津 アヤハレークサイドホテル

販売素材003	基本	先どり	連泊
基本	013	015	017
味覚	014	016	018

※まちあるきクーポン 別売券類 ※送迎/要事前予約(T) B券6115-105 手②

味覚プラン 特撰会席

夕食イメージ

基本プラン 湖国会席

夕食イメージ

先どり21 おとな お一人様 500円引
※先どりと連泊割引の併用不可
連泊割引 おとなお一人様1泊につき 500円引
シニア割引 重複可 お一人様 500円引

◎1972年築(2017年一部改装)/29室
IN 15:00 OUT 10:00
夕食 お部屋又は個室食事処(会席料理)
朝食 宴会場(和定食)
客室 和室バス・トイレ付
(12畳+6畳/2～9名)
交通 JR大津駅より車約8分
送迎 JR大津駅より15:00～18:00/要TEL予約
幼児 0～3才1,080円
※4才以上はこどもⒷ代金が必要となります。
車椅子 無料

温泉 洗浄便付トイレ WiFi

客室一例

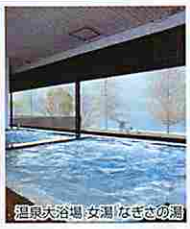

温泉大浴場/女湯「なぎさの湯」

■宿泊日カレンダー

	月	火	水	木	金	土	日	月	火	水	木	金	土	日	月	火	水	木	金	土	日	月	火	水	木	金	土	日	月	火	水	木	金	土	日	月
11月				1	2	3	4	5	6	7	8	9	10	11	12	13	14	15	16	17	18	19	20	21	22	23	24	25	26	27	28	29	30			
12月					1	2	3	4	5	6	7	8	9	10	11	12	13	14	15	16	17	18	19	20	21	22	23	24	25	26	27	28	29	30	31	
1月		1	2	3	4	5	6	7	8	9	10	11	12	13	14	15	16	17	18	19	20	21	22	23	24	25	26	27	28	29	30	31				
2月				1	2	3	4	5	6	7	8	9	10	11	12	13	14	15	16	17	18	19	20	21	22	23	24	25	26	27	28					
3月				1	2	3	4	5	6	7	8	9	10	11	12	13	14	15	16	17	18	19	20	21	22	23	24	25	26	27	28	29	30	31		
4月	1	2	3	4	5	6	7	8	9	10	11	12	13	14	15	16	17	18	19	20	21	22	23	24	25	26	27	28	29	30						

■ 基本プラン 基本代金／お一人様 1泊2日 夕・朝食付 (単位:円)

宿泊日		JRセットプラン(のぞみ普通車指定席)/福岡市内⇔京都市内				宿泊プラン			
おとな	6～9名1室	32,800	33,500	35,300	37,100	39,600	10,200	10,900	12,700	14,500	17,000
	5名1室	33,300	34,100	35,900	37,700	40,200	10,700	11,500	13,300	15,100	17,600
	3～4名1室		34,600	36,400	38,200	40,800		12,000	13,800	15,600	18,200
	2名1室		35,200	37,000	38,800	41,400		12,600	14,400	16,200	18,800
こども	Ⓐ代金	18,800	19,700	21,000	22,300	24,000	7,500	8,400	9,700	11,000	12,700
	Ⓑ代金	16,900	17,500	18,500	19,400	20,800	5,600	6,200	7,200	8,100	9,500

※宿泊日カレンダーの □ 印の期間(乗車日基準・12/28～1/6)はJR差額代金が発生します。詳しくは裏面をご覧ください。
※JRセットプランご利用の場合、京都市内～大津駅間の交通費は含まれておりません。現地にてお支払いください。

味覚プラン 基本プラン 基本代金におん一人様/1泊につき
おとなのみ2,900円増 ※こどもⒶⒷ代金の夕食は基本プランと同内容です。

心地よい眠りを追求した客室、最新のスパ、そして自然あふれる美しい庭。ここには忙しい日常からあなたを解き放つ休日のエッセンスが存在します。

おおつ大津 ロイヤルオークホテルスパ&ガーデンズ

販売素材003		デラックスツイン			湖側デラックスツイン			早い者勝ち		
		基本	先どり	連泊	基本	先どり	連泊	基本	先どり	連泊
朝食付		019	021	023	025	027	029	037	039	041
夕・朝食付	基本	020	022	024	026	028	030	038	040	042
	デラックス	031	032	033	034	035	036	043	044	045

※まちあるきクーポン 別売券類 ※夕食料理名・スタート時間・禁煙(湖側デラックスツイン)/要事前予約(T&MS) B券6115-302 手①

夕・朝食付デラックスプラン 和食又はフレンチ又は中国料理の3つの中からお選びいただけます。

※フレンチ除外日:12/22～25泊
基本プランよりそれぞれグレードアップした料理内容となっております。

近江牛

和食/夕食イメージ

フレンチ/夕食イメージ

中国料理/夕食イメージ

夕・朝食付基本プラン 和食又はフレンチ又は中国料理の3つの中からお選びいただけます。

※フレンチ除外日:12/22～25泊

和食/夕食イメージ

フレンチ/夕食イメージ

中国料理/夕食イメージ

早い者勝ち 室数限定

基本プラン(デラックスツイン)
基本代金におん一人様(おとな・こども共)100円増でロイヤルツイン(2名1室)のお部屋をご用意!
販売店の方へ 専用コードでご予約ください
客室 ロイヤルツイン/洋室
バス・トイレ付(47㎡/2名)
※2名1室のみの設定となります。
※設定室数は宿泊日により異なります。

先どり21 お一人様 500円引
※重複割引不可
連泊割引 お一人様1泊につき 500円引

■宿泊日カレンダー

	月	火	水	木	金	土	日	月	火	水	木	金	土	日	月	火	水	木	金	土	日	月	火	水	木	金	土	日	月	火	水	木	金	土	日	月
11月				1	2	3	4	5	6	7	8	9	10	11	12	13	14	15	16	17	18	19	20	21	22	23	24	25	26	27	28	29	30			
12月					1	2	3	4	5	6	7	8	9	10	11	12	13	14	15	16	17	18	19	20	21	22	23	24	25	26	27	28	29	30	31	
1月		1	2	3	4	5	6	7	8	9	10	11	12	13	14	15	16	17	18	19	20	21	22	23	24	25	26	27	28	29	30	31				
2月				1	2	3	4	5	6	7	8	9	10	11	12	13	14	15	16	17	18	19	20	21	22	23	24	25	26	27	28					
3月				1	2	3	4	5	6	7	8	9	10	11	12	13	14	15	16	17	18	19	20	21	22	23	24	25	26	27	28	29	30	31		
4月	1	2	3	4	5	6	7	8	9	10	11	12	13	14	15	16	17	18	19	20	21	22	23	24	25	26	27	28	29	30						

■ 基本プラン 基本代金／お一人様 1泊2日 朝食付 (単位:円)

宿泊日		JRセットプラン(のぞみ普通車指定席)/福岡市内⇔京都市内						宿泊プラン(おとな・こども共)					
ツイン おとな	3名1室	29,200	30,400	31,600	34,400	37,600	43,000	6,600	7,800	9,000	11,800	15,000	20,400
	2名1室	30,400	31,600	33,400	37,800	41,200	49,000	7,800	9,000	10,800	15,200	18,600	26,400
	1名1室	35,400	37,400	42,800	47,400	53,000	68,000	12,800	14,800	20,200	24,800	30,400	45,400

※こどものJRセットプラン基本代金は上記おとな代金より11,300円引となります。
※宿泊日カレンダーの □ 印の期間(乗車日基準・12/28～1/6)はJR差額代金が発生します。詳しくは裏面をご覧ください。
※JRセットプランご利用の場合、京都市内～大津駅間の交通費は含まれておりません。現地にてお支払いください。

＊プラン別加算代金(基本代金に加算されます)

料理 / お部屋	朝食付プラン おとな・こども	夕・朝食付 基本プラン おとな・こども	夕・朝食付 デラックスプラン おとな・こども
基本プラン	±0円	+4,500円	+7,000円
湖側デラックスツイン	+1,000円	+5,500円	+8,000円

※12/31～1/3泊は朝食付プランのみの設定となります。※フレンチの12/22～25泊の設定はありません。

◎1990年築/169室 IN 14:00 OUT 11:00
夕食 レストラン(和食又はフレンチ又は中国料理)
朝食 レストラン(和洋バイキング)
客室 洋室バス・トイレ付

部屋タイプ	利用人員	部屋の広さ
デラックスツイン	1～3名	45～47㎡
湖側デラックスツイン	1～3名	47㎡

交通 JR石山駅南口より車約8分
送迎 JR石山駅北口より送迎
幼児 無料 車椅子 有料

屋内プール有料 洗浄便付トイレ WiFi 指定 ベーシックツイン

[夕・朝食付プラン共通のご案内]
※ご旅行とあわせてお申込みください。
※同一グループ・同一メニュー
※スタート時間を17:00～20:00のお好きな時間で事前予約ください。
※希望料理名をホテルに事前予約してください。
※12/31～1/3泊は夕・朝食付プランの設定はありません。
※各レストラン定休日をご確認ください。年末年始と、GWは営業致します。
[レストラン定休日]
●中国料理…月曜日
●和　食…水曜日
●フレンチ…木曜日

●お食事場所・内容については、特に記載がない限りお選びいただけません。

マークの見方については1ページをご覧ください。

12・1・2月泊 限定

ご希望の方は1枚500円相当のまちあるきクーポンを2枚500円にて追加購入できます!
※1枚のみの購入は不可となります。

コースコード	3881109-001	素材グループ004	販売素材△△△

まちあるきクーポン
予約・発券用コースコード〈C券〉手①
〈11月1日～3月31日泊〉(フルセット)3881109-002
〈12～2月限定追加購入分〉(フルセット)3881109-003

全室レイクビュー。ベランダ付の客室はもとより、天然温泉大浴場からも雄大な琵琶湖が一望できます。

大津 琵琶湖ホテル 1名1室OK!

夜Kohan 【夕・朝食付 味覚・基本プラン共通のご案内】※ご旅行とあわせてお申込みください。
※同一グループ・同一メニュー※食事開始時間①17:00～、②17:30～、③19:30～から選択

夕・朝食付 味覚プラン
和食会席又は鉄板焼コース又はコンテンポラリーフレンチよりお選びいただけます。※鉄板焼・フレンチ除外日:12/21～25泊 ※フレンチは不定休

和食会席/夕食イメージ

鉄板焼コース/夕食イメージ

コンテンポラリーフレンチ/夕食イメージ

夕・朝食付 基本プラン
洋食バイキング又はイタリアンよりお選びいただけます。

洋食バイキング/夕食イメージ

朝Kohan

朝食イメージ

お部屋は全室レイクビュー
ナチュラツイン一例

雄大な琵琶湖を一望ホテルで温泉が楽しめます。
大浴場

ルミナツイン一例

ラグジュアリーフロア「Aqua」(アクア)

客室一例

ラグジュアリーフロア「Aqua」だけの特別朝食
滋賀の食材を朝食でも堪能していただきたいという料理長の思いを込め、ラグジュアリーフロア「Aqua」にお泊まりのお客様だけに、地産地消をテーマにした特別な朝食をご用意。琵琶湖を控く滋賀の豊かな恵み、地元の食材を季節にあわせて調理し、和朝食に仕上げました。

【ラグジュアリーフロアならではの特別でおもてなし】
- 上質な眠りにこだわりシモンズ製ベッド
- アーリーチェックイン14:00
- ラグジュアリーフロア専用の貸出し備品(アロマ付き空気清浄機、フットマッサージ機など)

朝食一例

◎1998年築/171室 IN 15:00 OUT 12:00
夕食 レストラン又は宴会場(基本プラン:洋食バイキング又はイタリアン 味覚プラン:和食会席又は鉄板焼コース又はコンテンポラリーフレンチ)
朝食 レストラン又は宴会場(和洋食バイキング)
客室 洋室バス・トイレ付

部屋タイプ	利用人員	部屋の広さ
ルミナツイン	2～3名	40㎡
	2～4名	
ルミナダブル	1～2名	30㎡
ルミナ33㎡ツイン	2名	33㎡
ナチュラツイン	2～4名	40㎡
アクアツイン	2～3名	

先どり60	おとなお一人様	1,500円引
先どり30	おとなお一人様	1,000円引
先どり21	おとなお一人様	500円引
連泊割引	おとなお一人様1泊につき	500円引

※重複割引不可

交通 京阪びわ湖浜大津駅より徒歩約5分、JR大津駅より徒歩約10分
配車 JR大津駅より無料送迎バス/8:05～21:50/定時運行
駐車 無料 駐車場 無料

温泉 露天 洗浄便付トイレ WiFi 全室

B券★6115-305手① 夕・朝食付手③

販売素材			ルミナツイン(40㎡)					ルミナダブル・33㎡ツイン				
			基本	先21	先30	先60	連泊	基本	先21	先30	先60	連泊
朝食付			001	003	005	009	007	011	013	015	019	017
夕朝食付	基本	下記以外	002	004	006	010	008	012	014	016	020	018
		12/21～1/3泊	041	042	043	045	044	046	047	048	050	049
	味覚		061	062	063	065	064	066	067	068	070	069

販売素材			ナチュラツイン					アクアツイン					早い者勝ち				
			基本	先21	先30	先60	連泊	基本	先21	先30	先60	連泊	基本	先21	先30	先60	連泊
朝食付			021	023	025	029	027	031	033	035	039	037	081	083	085	089	087
夕朝食付	基本	下記以外	022	024	026	030	028	032	034	036	040	038	082	084	086	090	088
		12/21～1/3泊	051	052	053	055	054	056	057	058	060	059	091	092	093	095	094
	味覚		071	072	073	075	074	076	077	078	080	079	096	097	098	100	099

※まちあるきクーポン 別発券要 ※夕食料理名・開始時間・朝食から昼食変更/要事前予約(T&MS)

お楽しみメニュー
・朝食をランチバイキングに変更できます(11:30と13:30の2部制/90分制)

早い者勝ち 室数限定 ※設定室数は宿泊日により異なります。※4名1室の設定はございません。
基本プラン(ルミナツイン) 基本代金にお一人様(おとな・こども共)100円増でアクアツイン(ラグジュアリーフロア/2～3名1室)のお部屋をご用意! 販売店の方へ 専用コードでご予約ください
※夕・朝食付プランの加減代金は基本プラン(ルミナツイン)と同額です。

■宿泊日カレンダー

	月	火	水	木	金	土	日	月	火	水	木	金	土	日	月	火	水	木	金	土	日	月	火	水	木	金	土	日	月	火	水	木	金	土	日	月
11月				1	2	3	4	5	6	7	8	9	10	11	12	13	14	15	16	17	18	19	20	21	22	23	24	25	26	27	28	29	30			
12月						1	2	3	4	5	6	7	8	9	10	11	12	13	14	15	16	17	18	19	20	21	22	23	24	25	26	27	28	29	30	31
1月		1	2	3	4	5	6	7	8	9	10	11	12	13	14	15	16	17	18	19	20	21	22	23	24	25	26	27	28	29	30	31				
2月				1	2	3	4	5	6	7	8	9	10	11	12	13	14	15	16	17	18	19	20	21	22	23	24	25	26	27	28					
3月				1	2	3	4	5	6	7	8	9	10	11	12	13	14	15	16	17	18	19	20	21	22	23	24	25	26	27	28	29	30	31		

■基本プラン 基本代金/お一人様 1泊2日 朝食付(単位:円)

宿泊日			JRセットプラン(のぞみ普通車指定席)/福岡市内⇔京都市内							宿泊プラン						
			春							春						
ルミナツイン	おとな	4名1室	31,400	32,200	32,600	34,800	36,200	38,400	38,600	8,800	9,600	10,000	12,200	13,600	15,800	16,000
		3名1室		32,800	33,400	36,200	37,400	40,600	41,400		10,200	10,800	13,600	14,800	18,000	18,800
		2名1室	32,800	34,000	35,200	38,600	40,800	45,200	47,800	10,200	11,400	12,600	16,000	18,200	22,600	25,200
	こども		18,100	18,500	19,100	21,100	21,700	24,100	24,700	6,800	7,200	7,800	9,800	10,400	12,800	13,400
ルミナダブル ルミナ33㎡ツイン	おとな	2名1室	31,800	33,000	34,100	37,600	39,900	44,200	46,700	9,200	10,400	11,500	15,000	17,300	21,600	24,100
		1名1室	38,700	41,000	43,300	50,200	54,800	63,500	68,600	16,100	18,400	20,700	27,600	32,200	40,900	46,000
	こども		20,300	21,500	22,600	26,100	28,400	46,600	46,600	9,000	10,200	11,300	14,800	17,100	21,400	24,000

※宿泊日カレンダーの □ 印の期間(乗車日基準・12/28～1/6)はJR差額代金が発生します。詳しくは裏面をご覧ください。
※JRセットプランご利用の場合、京都市内～大津駅間の交通費は含まれておりません。現地にてお支払いください。

＊プラン別加減代金(基本代金に加減されます)

料理 / お部屋	朝食付プラン おとな	朝食付プラン こどもⒶ	夕・朝食付 基本プラン おとな	夕・朝食付 基本プラン こどもⒶ	夕・朝食付 味覚プラン おとな	夕・朝食付 味覚プラン こどもⒶ
基本プラン ルミナダブル・ルミナ33㎡ツイン	±0円		下記以外 +4,600円 12/21～1/3泊 +6,400円	+2,900円	+6,900円	+4,000円
ナチュラツイン	+2,400円	+1,500円	下記以外 +7,000円 12/21～1/3泊 +8,800円	+4,400円	+9,300円	+5,500円
アクアツイン	+7,000円	+4,900円	下記以外 +11,600円 12/21～1/3泊 +13,400円	+7,800円	+13,900円	+8,900円

※ナチュラツイン・アクアツインの加算代金の基本代金は、ルミナツイン(2～4名1室)の基本プランです。
※夕・朝食付プランのお子様の夕食は、こども用にアレンジしたメニューとなります。(バイキングの場合はおとなと同内容です)

京都駅からJR大津駅まで2駅10分。びわ湖畔に佇む高層38階建てのホテル。リニューアルした全客室はレイクビューです。

大津 びわ湖大津プリンスホテル 1名1室OK!

夕・朝食付 味覚プラン
ブッフェ(季節の一品付)又はフランス料理又は和会席又は中国料理の4つの中からお選びいただけます。※ブッフェ・フランス料理除外日:12/22～25泊

ブッフェ/夕食イメージ

フランス料理/夕食イメージ

和会席/夕食イメージ

中国料理/夕食イメージ

味覚プラン 基本プラン 共通 ブッフェ
※味覚プランのみ「季節の一品」が付きます。(こどもには付きません。)

ブッフェ/夕食イメージ

中国料理/夕食イメージ

ブッフェ又は中国料理の2つの中からお選びいただけます。※ブッフェ除外日:12/22～25泊

夕・朝食付 基本プラン

リニューアル
スカイフロアダブル一例

リニューアル
レイクフロアツイン一例

2018年リニューアル
スカイフロアEIZAN
33・35階高層階のお部屋
EIZANツイン一例

【夕・朝食付 味覚・基本プラン共通のご案内】※同一グループ・同一メニュー
※夕食内容と夕食開始時間①17:30 ②19:30をご旅行とあわせてお申込みください。
※12/22～25泊は基本プランは中国料理のみ、味覚プランは和会席・中国料理のみとなります。

◎1989年築(2016年より全室改装)/529室
IN 14:00 OUT 11:00
夕食 レストラン又は宴会場(基本プラン:ブッフェ又は中国料理、味覚プラン:ブッフェ(季節の一品付)又はフランス料理又は和会席又は中国料理)
朝食 レストラン又は宴会場(和洋食ブッフェ)
客室 洋室バス・トイレ付

部屋タイプ	利用人員	部屋の広さ
レイクフロアツイン	1～4名	36.2㎡
スカイフロアツイン	1～4名	
スカイフロアダブル	2名	
EIZANツイン	2名	
ジャパニーズモダン	3～4名	59.5㎡

※レイクフロアツイン・ジャパニーズモダンは5～20階、スカイフロアツインは21～30階、スカイフロアダブルは32階、EIZANツインは33・35階のお部屋となります。

交通 JR大津駅より車約10分
配車 JR大津駅より無料送迎バス
駐車 無料 駐車場 有料

洗浄便付トイレ WiFi 指定 当プランは禁煙ルームのみ

先どり21	お一人様	1,000円引
連泊割引	お一人様1泊につき	500円引

※先どり21・連泊割引共通除外日:春・色宿泊日
※重複割引不可 ※早い者勝ちの設定はありません

B券 6115-303手①

販売素材			レイクフロアツイン			スカイフロアツイン・ダブル			ジャパニーズモダン			EIZANツイン			早い者勝ち
			基本	先どり	連泊	基本	先どり	連泊	基本	先どり	連泊	基本	先どり	連泊	
朝食付			103	106	109	112	115	118	121	124	127	130	133	136	139
夕朝食付	基本		101	104	107	110	113	116	119	122	125	128	131	134	137
	味覚		102	105	108	111	114	117	120	123	126	129	132	135	138

※まちあるきクーポン 別発券要 ※夕食内容・夕食開始時間お楽しみメニュー/要事前予約(T&MS)

お楽しみメニュー
・朝食を昼食(ブランチセット)に変更OK(9:30～11:00/ロビーラウンジ)

早い者勝ち 室数限定 ※設定室数は宿泊日により異なります。販売店の方へ 専用コードでご予約ください
基本プラン(レイクフロアツイン) 基本代金にお一人様(おとな・こども共)100円増でスカイフロアツイン(1～4名1室)のお部屋をご用意!
※先どりと連泊割引との併用不可 ※夕・朝食付プランの加減代金は基本プランと同額です。

■宿泊日カレンダー

	月	火	水	木	金	土	日	月	火	水	木	金	土	日	月	火	水	木	金	土	日	月	火	水	木	金	土	日	月	火	水	木	金	土	日	月
11月				1	2	3	4	5	6	7	8	9	10	11	12	13	14	15	16	17	18	19	20	21	22	23	24	25	26	27	28	29	30			
12月						1	2	3	4	5	6	7	8	9	10	11	12	13	14	15	16	17	18	19	20	21	22	23	24	25	26	27	28	29	30	31
1月		1	2	3	4	5	6	7	8	9	10	11	12	13	14	15	16	17	18	19	20	21	22	23	24	25	26	27	28	29	30	31				
2月				1	2	3	4	5	6	7	8	9	10	11	12	13	14	15	16	17	18	19	20	21	22	23	24	25	26	27	28					
3月				1	2	3	4	5	6	7	8	9	10	11	12	13	14	15	16	17	18	19	20	21	22	23	24	25	26	27	28	29	30	31		

■基本プラン 基本代金/お一人様 1泊2日 朝食付(単位:円)

宿泊日			JRセットプラン(のぞみ普通車指定席)/福岡市内⇔京都市内							宿泊プラン(おとな・こども共)						
			春							春						
レイクフロアツイン	おとな	4名1室	29,800	30,200	31,200	33,000	34,000	38,400		7,200	7,600	8,600	10,400	11,400	15,800	
		3名1室		30,600	31,800	34,400	35,600	40,800			8,000	9,200	11,800	13,000	18,200	
		2名1室		31,000	33,200	37,200	39,000	46,000			8,400	10,600	14,600	16,400	23,400	
		1名1室	34,600	36,400	41,500	49,800	52,800	66,600		12,000	13,800	18,900	27,200	30,200	44,000	

※こどものJRセットプラン基本代金は上記おとな代金より11,300円引となります。
※宿泊日カレンダーの □ 印の期間(乗車日基準・12/28～1/6)はJR差額代金が発生します。詳しくは裏面をご覧ください。
※JRセットプランご利用の場合、京都市内～大津駅間の交通費は含まれておりません。現地にてお支払いください。

＊プラン別加算代金(基本代金に加算されます)

料理 / お部屋	朝食付プラン おとな・こども共	夕・朝食付 基本プラン おとな	夕・朝食付 基本プラン こども	夕・朝食付 味覚プラン おとな	夕・朝食付 味覚プラン こども
基本プラン	±0円	+4,500円	+2,200円	+6,400円	+2,200円
スカイフロアツイン・ダブル	+1,200円	+5,700円	+3,400円	+7,600円	+3,400円
EIZANツイン	+2,400円	+6,900円	—	+8,800円	—
ジャパニーズモダン	+3,600円	+8,100円	+5,800円	+10,000円	+5,800円

※こどもの1・2名1室の設定はありません。※スカイフロアダブルの3～4名1室の設定はありません。
※夕朝食付基本プランと味覚プランのこどもメニューは同内容です。
※夕朝食付基本プランのブッフェ、味覚プランのブッフェ・フランス料理は12/22～25泊の設定はありません。
※4才～小学生未満は夕食ブッフェ代1,600円、朝食ブッフェ代900円が必要となります。(現地払い)

●お楽しみメニューは旅行代金に含まれます。●時季により料理内容・器については、写真と一部異なる場合があります。

12・1・2月泊 限定

ご希望の方は1枚500円相当のまちあるきクーポンを2枚500円にて追加購入できます!
※1枚のみの購入は不可となります。

コースコード	3881109-001	素材グループ005	販売素材△△△

まちあるきクーポン 予約・発券用コースコード〈C券〉(手①)
〈11月1日～3月31日泊〉(フルセット)3881109-002
〈12～2月限定追加購入分〉(フルセット)3881109-003

長浜城と琵琶湖を背景にたたずむ白亜の外観が魅力。露天岩風呂温泉(加温・循環)が旅の疲れをやさしく癒します。

長浜 HOTEL&RESORTS NAGAHAMA(ホテル アンド リゾーツ ナガハマ)(旧:長浜ロイヤルホテル)

005	B券6130-102(手②) 味覚(手⑤)		
販売素材		基本	先どり	連泊
朝食付		001	003	005
夕・朝食付	基本	002	004	006
	味覚	007	008	009

※まちあるきクーポン 別発券要
※基本プランの夕食料理名・全ての夕食開始時間・禁煙/要事前予約(T&MS)

夕・朝食付 味覚プラン 時季毎のお料理

ここが違うよ!

※スタート時間を17:30、19:30よりお選びください。
※除外日:12/30～1/2泊

時季毎にお料理をご用意いたします。

10・11月のお料理 近江牛松茸会席 / 12～3月のお料理 近江牛鴨鍋会席 / 4・5月のお料理 近江牛会席

夕・朝食付 基本プラン 和食又はフレンチ又は中国料理の3つの中からお選びいただけます。

お楽しみメニュー

- 館内売店で使えるソフトドリンク引換券付(一部商品を除く)
- 館内売店5%割引券付(一部除外商品有)

先どり21 おとな お一人様 1,000円引
連泊割引 お一人様 1泊につき 500円引
シニア割引 重複不可 お一人様 1,000円引
※重複割引不可

※ご旅行とあわせてお申込みください。
※指定のない場合は「和食料理」となります。
※同一グループ・同一メニュー
※スタート時間を17:30、19:30よりお選びください。
※12/30～1/2泊はお正月料理となります。

◎1987年築(2017年一部改装)/362室 IN 14:00(通常15:00) OUT 11:00
夕食 レストラン又は宴会場(基本プラン:和食料理又は中国料理又は洋食料理、味覚プラン:近江牛会席)
朝食 レストラン又は宴会場(和洋バイキング)
客室 和室又は洋室バス・トイレ付
交通 JR長浜駅より徒歩約10分
送迎 JR長浜駅西口より14:40～17:20(6本)/定時運行/連絡不要
幼児 3才～小学生未満1,080円
温泉 有料

部屋タイプ	利用人員	部屋の広さ
和室	2～4名	10畳
洋室(ツイン)	2～4名	36㎡

■宿泊日カレンダー

■基本プラン 基本代金/お一人様 1泊2日 朝食付(単位:円)

宿泊日		JRセットプラン(のぞみ普通車指定席)/福岡市内⇔京都市内						宿泊プラン					
		祭						祭					
おとな	4名1室	29,400	30,600	31,800	31,800	34,000	38,000	6,800	8,000	9,200	9,200	11,400	15,400
	3名1室	30,600	31,600	33,000	33,000	35,200	39,200	8,000	9,000	10,400	10,400	12,600	16,600
	2名1室	32,200	33,400	35,200	34,600	37,600	42,600	9,600	10,800	12,600	12,000	15,000	20,000
こども	Ⓐ代金	17,100	17,700	18,700	18,700	20,300	23,100	5,800	6,400	7,400	7,400	9,000	11,800
	Ⓑ代金	15,700	16,100	16,900	16,900	17,900	19,900	4,400	4,800	5,600	5,600	6,600	8,600

※宿泊日カレンダーの□印の期間(乗車日基準・12/28～1/6)はJR差額代金が発生します。詳しくは裏面をご覧ください。
※JRセットプランご利用の場合、京都市内～長浜駅間の交通費は含まれておりません。現地にてお支払いください。

※プラン別加算代金(基本代金に加算されます)

料理 \ お部屋	基本プラン おとな	基本プラン こども Ⓐ	基本プラン こども Ⓑ
夕・朝食付基本プラン	+5,200円	+3,600円	+2,600円
夕・朝食付味覚プラン	+7,500円	+3,600円Ⓐ	+2,600円Ⓑ

Ⓐ味覚プランのこどもⒶⒷ代金の夕食は基本プランと同内容です。※夕・朝食付 味覚プランの12/30～1/2泊の設定はありません。

長浜城のそば湖畔に佇む温泉料理旅館。びわ湖や夕陽が絶景の露天風呂付太閤温泉にご入浴して、自慢の料理をお召し上がりいただけます。

長浜 長浜太閤温泉 浜湖月(ながはま たいこうおんせん はまこげつ)

005	B券6130-103(手③) 味覚(手①)							
販売素材	2F和室				3F和洋室			
	基本	先21	先30	連泊	基本	先21	先30	連泊
基本	010	012	016	014	018	020	024	022
味覚	011	013	017	015	019	021	025	023

※まちあるきクーポン 別発券要
※記念日・女性グループ/要事前予約(T&MS)

味覚プラン 近江牛付会席

基本プラン 月替会席料理

お楽しみメニュー

- ちょっぴり小物付
- デザイン浴衣をご用意(おとなのみ)
- 記念日の方に記念写真付(誕生日・結婚記念日・慶事の前後1週間)
- 女性のみ3名以上のグループ限定:夕食時グラスワイン付(20才以上おとなのみ)
- 貸切風呂1,000円/50分に割引OK(通常1,500円)

先どり30 おとな お一人様 1,000円引
先どり21 おとな お一人様 500円引
連泊割引 おとな2～4様 1泊につき 1,000円引
※重複割引不可
シニア割引 重複可 お一人様 1,000円引

◎2016年築/14室 IN 15:00 OUT 11:00
夕食 お部屋(4名迄)又は個室食事処又はレストラン(会席料理)
朝食 レストラン(和定食)
客室 2階客室:和室露天風呂・トイレ付(10畳/2～4名)、3階客室:和洋室露天風呂・トイレ付(12畳+ツイン/2～6名)
交通 JR長浜駅より徒歩約10分
送迎 JR長浜駅(西口)より14:00～20:00/当日連絡
幼児 3才～5才1,080円 温泉 無料

■宿泊日カレンダー

■基本プラン 基本代金/お一人様 1泊2日 夕・朝食付(単位:円)

宿泊日		JRセットプラン(のぞみ普通車指定席)/福岡市内⇔京都市内						宿泊プラン					
3階和洋室 おとな	6名1室	43,800	46,600	49,000	51,600	21,200	24,000	26,400	29,000				
	5名1室	45,000	47,200	50,000	53,200	22,400	24,600	27,400	30,600				
	4名1室	46,200	49,000	52,400	56,600	23,600	26,400	29,800	34,000				
	3名1室	48,400	51,200	55,600	61,200	25,800	28,600	33,000	38,600				
	2名1室	52,800	55,600	63,200	70,200	30,200	33,000	40,600	47,600				
こども	Ⓐ代金	27,900	29,900	32,300	35,100	16,600	18,600	21,000	23,800				
	Ⓑ代金	23,500	24,900	26,500	28,500	12,200	13,600	15,200	17,200				
2階和室 おとな	4名1室	41,600	44,600	46,800	49,200	19,000	22,000	24,200	26,600				
	3名1室	43,400	46,400	49,200	52,600	20,800	23,800	26,600	30,000				
	2名1室	46,200	49,200	54,200	59,000	23,600	26,600	31,600	36,400				
こども	Ⓐ代金	24,700	26,900	28,500	30,100	13,400	15,600	17,200	18,800				
	Ⓑ代金	21,100	22,700	23,700	25,100	9,800	11,400	12,400	13,800				

※宿泊日カレンダーの□印の期間(乗車日基準・12/28～1/6)はJR差額代金が発生します。詳しくは裏面をご覧ください。
※JRセットプランご利用の場合、京都市内～長浜駅間の交通費は含まれておりません。現地にてお支払いください。

味覚プラン 基本プラン 基本代金にお一人様/1泊につき おとな3,400円増、こども Ⓐ2,400円増 ※こども Ⓑ代金の夕食は基本プランと同内容です。

北イタリア「ヴェローナ」をテーマに、琵琶湖が望める絶好のロケーションにあります。

長浜 北ビワコホテルグラツィエ(きた)

1名1室OK!

005	B券6130-302(手③) 3名1室(手⑥)							
販売素材	シングル		ツイン2名1室		イタリアンスイート		ツイン3名1室	
	基本	先どり	基本	先どり	基本	先どり	基本	先どり
朝食付	026	027	030	031	034	035	038	039
夕・朝食付 下記以外	028	029	032	033	036	037	040	041
夕・朝食付 12/22～24・29～1/2泊	042	043	044	045	046	047	048	049

※まちあるきクーポン 別発券要 ※夕食チョイス/要事前予約(T&MS)

夕・朝食付プラン 和食又は洋食よりお選びいただけます。

先どり21 お一人様 レストラン利用券(夕食時にご利用できます) 1,000円分付

お楽しみメニュー

- 女性のみアメニティをご用意

基本プラン

イタリアンスイート

◎2000年築/67室
IN 14:00(通常15:00) OUT 11:00
夕食 レストラン(和食又は洋食)
※同一グループ・同一メニュー
朝食 レストラン又は宴会場(和洋バイキング)
客室 洋室バス・トイレ付

部屋タイプ	利用人員	部屋の広さ
ツイン	2～3名	32㎡
シングル	1名	16㎡
イタリアンスイート	2名	64㎡

交通 JR長浜駅より徒歩約10分
幼児 無料 温泉 無料
大浴場 洗浄便付トイレ WiFi 指定 当プランは禁煙ルームのみ

■宿泊日カレンダー

■基本プラン 基本代金/お一人様 1泊2日 朝食付(単位:円)

宿泊日		JRセットプラン(のぞみ普通車指定席)/福岡市内⇔京都市内						宿泊プラン(おとな・こども共)					
おとな	3名1室	32,700	33,900	35,100	37,000	39,400		10,100	11,300	12,500	14,400	16,800	
	2名1室	33,300	34,500	37,000	38,200	40,600		10,700	11,900	14,400	15,600	18,000	
	1名1室	32,700	33,900	35,100	37,000	39,400		10,100	11,300	12,500	14,400	16,800	

※こどものJRセットプラン基本代金は上記おとな代金より11,300円引となります。
※宿泊日カレンダーの□印の期間(乗車日基準・12/28～1/6)はJR差額代金が発生します。詳しくは裏面をご覧ください。
※JRセットプランご利用の場合、京都市内～長浜駅間の交通費は含まれておりません。現地にてお支払いください。

※プラン別加算代金(基本代金に加算されます)

プラン \ お部屋	基本プラン おとな・こども	イタリアンスイート おとな・こども
朝食付プラン	±0円	+5,500円
夕・朝食付プラン 下記以外	+5,500円	+11,000円
夕・朝食付プラン 12/22～24・29～1/2泊	+14,000円	+19,500円

●お食事場所・内容については、特に記載がない限りお選びいただけません。

マークの見方については1ページをご覧ください。

12・1・2月泊 限定

ご希望の方は 1枚500円相当のまちあるきクーポンを 2枚500円にて追加購入できます!
※1枚のみの購入は不可となります。

コースコード	3881109-001	素材グループ006	販売素材△△△

まちあるきクーポン
予約・発券用コースコード〈C券〉(手①)
〈11月1日～3月31日泊〉(フルセット)3881109-002
〈12～2月限定追加購入分〉(フルセット)3881109-003

料理自慢のお宿。琵琶湖を眺めながらごゆっくりとお過ごしいただけます。

彦根 びわ湖畔 味覚の宿 双葉荘

006	B券6134-101(手①)			※夕食内容(しゃぶしゃぶ又は会席)・記念日・禁煙・送迎/要事前予約(T&MS)
販売素材	基本	先どり	連泊	
	001	003	002	

※まちあるきクーポン 別発券要

夕食は認証近江牛しゃぶしゃぶ又は季節の会席よりお選びいただけます。

※同一グループ・同一メニュー ※指定のない場合は「しゃぶしゃぶ」をご用意します。

認証近江牛しゃぶしゃぶ夕食イメージ

季節の会席/夕食一例

客室一例

女性用浴室

◎本館1995年築、南館1974年築(2008年一部改装)/17室
IN 15:00(通常16:00) OUT 10:30(通常10:00)
夕食 お部屋又は個室食事処(会席料理又は近江牛しゃぶしゃぶ)
朝食 お部屋又は広間(和定食)
客室 和室バス・トイレ付(10畳/2～4名)
交通 JR彦根駅より車約10分
駐車場 JR彦根駅より15:00～18:00/要TEL予約
料金 4才～小学生未満2,160円 昼食 無料

大浴場 洗浄便付トイレ WiFi

お楽しみメニュー
・誕生日の方にケーキをご用意(誕生日の前後1週間)
・錦秋の玄宮園ライトアップ(11/17～12/2)入場券をご用意
※ご希望の方はフロントにてお申し出ください。

先どり30 おとな お一人様 1,000円引
連泊割引 おとな お一人様 1泊につき 1,000円引
※重複割引不可
シニア割引 重複可 お一人様 1,000円引

■宿泊日カレンダー

	月	火	水	木	金	土	日	月	火	水	木	金	土	日	月	火	水	木	金	土	日	月	火	水	木	金	土	日	月	火	水	木	金	土	日	月
11月				1	2	3	4	5	6	7	8	9	10	11	12	13	14	15	16	17	18	19	20	21	22	23	24	25	26	27	28	29	30			
12月					1	2	3	4	5	6	7	8	9	10	11	12	13	14	15	16	17	18	19	20	21	22	23	24	25	26	27	28	29	30	31	
1月		1	2	3	4	5	6	7	8	9	10	11	12	13	14	15	16	17	18	19	20	21	22	23	24	25	26	27	28	29	30	31				
2月				1	2	3	4	5	6	7	8	9	10	11	12	13	14	15	16	17	18	19	20	21	22	23	24	25	26	27	28					
3月				1	2	3	4	5	6	7	8	9	10	11	12	13	14	15	16	17	18	19	20	21	22	23	24	25	26	27	28	29	30	31		
4月	1	2	3	4	5	6	7	8	9	10	11	12	13	14	15	16	17	18	19	20	21	22	23	24	25	26	27	28	29	30						

■基本代金／お一人様 1泊2日 夕・朝食付 (単位:円)

宿泊日		JRセットプラン(のぞみ普通車指定席)/福岡市内⇔京都市内						宿泊プラン					
		特						特					
おとな	4名1室	40,600	40,800	41,200	42,400	42,800	43,600	18,000	18,200	18,600	19,800	20,200	21,000
	3名1室		41,800	42,200	43,800	44,200	44,600		19,200	19,600	21,200	21,600	22,000
	2名1室		43,600	44,600	44,800	45,200	—		21,000	22,000	22,200	22,600	—
こども	Ⓐ代金	23,900	24,300	25,100	25,300	25,900	26,700	12,600	13,000	13,800	14,000	14,600	15,400
	Ⓑ代金	20,300	20,500	21,300	21,500	22,100	22,700	9,000	9,200	10,000	10,200	10,800	11,400

※宿泊日カレンダーの □ 印の期間(乗車日基準・12/28～1/6)はJR差額代金が発生します。詳しくは裏面をご覧ください。
※JRセットプランご利用の場合、京都市内～彦根駅間の交通費は含まれておりません。現地にてお支払いください。

国宝彦根城に一番近く、上質なくつろぎを演出するお城下ホテル。

彦根 彦根キャッスル リゾート&スパ 1名1室OK!

006				B券6134-309(手③)			※まちあるきクーポン別発券要
販売素材	ツイン			シングル			
	基本	先どり	連泊	基本	先どり	連泊	
朝食付	—	—	—	011	014	017	※記念日・夕食開始時間・送迎/要事前予約(T&MS)
夕・朝食付 基本	004	006	008	010	013	016	
夕・朝食付 味覚	005	007	009	012	015	018	

夕・朝食付 味覚プラン 近江牛鉄板焼

夕食イメージ

夕・朝食付 基本プラン おもてなし会席

夕食イメージ

ツイン一例

琵琶テラス

琵琶の湯

【夕・朝食付 味覚・基本プラン共通のご案内】※同一グループ・同一メニュー
※夕食開始時間17:30、18:00、19:30、20:00のいずれかをお選びください。

◎1997年築/52室
IN 14:00(通常15:00) OUT 11:00
夕食 レストラン(基本プラン:会席料理、味覚プラン:鉄板焼)
朝食 レストラン(和洋ブッフェ)
客室 洋室バス・トイレ付

部屋タイプ	利用人員	部屋の広さ
シングル	1名	16㎡
ツイン	2名	22㎡

交通 JR彦根駅より徒歩約8分
駐車場 JR彦根駅より9:00～21:00/要TEL予約
料金 無料 昼食 無料

大浴場 洗浄便付トイレ WiFi 全室

お楽しみメニュー
・記念日の方にお楽しみ付(誕生日・結婚記念日・慶事の前後1週間)
・ひこにゃんストラップとミネラルウォーター付(お一人様各1つ)
・売店割引券付(滞在中1室に1枚)
・錦秋の玄宮園ライトアップ(11/17～12/2)入場券をご用意
※ご希望の方はフロントにてお申し出ください。

先どり21 お一人様 1,000円引
※除外日:■・■色宿泊日
連泊割引 お一人様 1泊につき 1,000円引
※重複割引不可

■宿泊日カレンダー

	月	火	水	木	金	土	日	月	火	水	木	金	土	日	月	火	水	木	金	土	日	月	火	水	木	金	土	日	月	火	水	木	金	土	日	月
11月				1	2	3	4	5	6	7	8	9	10	11	12	13	14	15	16	17	18	19	20	21	22	23	24	25	26	27	28	29	30			
12月					1	2	3	4	5	6	7	8	9	10	11	12	13	14	15	16	17	18	19	20	21	22	23	24	25	26	27	28	29	30	31	
1月		1	2	3	4	5	6	7	8	9	10	11	12	13	14	15	16	17	18	19	20	21	22	23	24	25	26	27	28	29	30	31				
2月				1	2	3	4	5	6	7	8	9	10	11	12	13	14	15	16	17	18	19	20	21	22	23	24	25	26	27	28					
3月				1	2	3	4	5	6	7	8	9	10	11	12	13	14	15	16	17	18	19	20	21	22	23	24	25	26	27	28	29	30	31		
4月	1	2	3	4	5	6	7	8	9	10	11	12	13	14	15	16	17	18	19	20	21	22	23	24	25	26	27	28	29	30						

■ 基本プラン 基本代金／お一人様 1泊2日 夕・朝食付 (単位:円)

宿泊日		JRセットプラン(のぞみ普通車指定席)/福岡市内⇔京都市内						宿泊プラン(おとな・こども共)					
おとな	2名1室	45,000	47,600	49,800	52,200	55,200	56,800	22,400	25,000	27,200	29,600	32,600	34,200
	1名1室	41,600	43,400	44,200	44,600	45,200	45,400	19,000	20,800	21,600	22,000	22,600	22,800

※こどものJRセットプラン基本代金は上記おとな代金より11,300円引となります。
※宿泊日カレンダーの □ 印の期間(乗車日基準・12/28～1/6)はJR差額代金が発生します。詳しくは裏面をご覧ください。
※JRセットプランご利用の場合、京都市内～彦根駅間の交通費は含まれておりません。現地にてお支払いください。

夕・朝食付 味覚プラン 基本プラン 基本代金にお一人様/1泊につき おとな・こども共3,500円増
朝食付プラン 基本プラン 基本代金よりお一人様/1泊につき おとな・こども共10,000円引 ※シングルのみの設定となります。

彦根駅からすぐの好立地。彦根観光の拠点に。ビジネスにも最適です。

彦根 ホテルサンルート彦根 1名1室OK!

006								B券6134-302(手④)
販売素材	シングル・ツイン				シングル+エキストラ			
	基本	先21	先30	連泊	基本	先21	先30	連泊
朝食付	019	020	021	022	027	028	029	030
食事なし	023	024	025	026	031	032	033	034

※まちあるきクーポン 別発券要

朝食一例

ツイン一例

シングル一例

◎1984年築/73室
IN 15:00
OUT 12:00(通常10:00)
朝食 レストラン(和定食)
客室 洋室バス・トイレ付

部屋タイプ	利用人員	部屋の広さ
シングル	1名	13㎡
シングル+エキストラ	1～2名	13㎡
ツイン	2名	15㎡

交通 JR彦根駅より徒歩約1分
料金 無料
昼食 無料

洗浄便付トイレ WiFi 指定

お楽しみメニュー
・レンタサイクル利用OK!(先着順)
・錦秋の玄宮園ライトアップ(11/17～12/2)入場券をご用意
※ご希望の方はフロントにてお申し出ください。
・ひこにゃんタオル付(滞在中お一人様1枚)

レンタサイクルイメージ

先どり30 お一人様 800円引
先どり21 お一人様 500円引
連泊割引 お一人様 1泊につき 500円引
※重複割引不可
※先どり30・21・連泊割引共通除外日:■色宿泊日

■宿泊日カレンダー

	月	火	水	木	金	土	日	月	火	水	木	金	土	日	月	火	水	木	金	土	日	月	火	水	木	金	土	日	月	火	水	木	金	土	日	月
11月				1	2	3	4	5	6	7	8	9	10	11	12	13	14	15	16	17	18	19	20	21	22	23	24	25	26	27	28	29	30			
12月					1	2	3	4	5	6	7	8	9	10	11	12	13	14	15	16	17	18	19	20	21	22	23	24	25	26	27	28	29	30	31	
1月		1	2	3	4	5	6	7	8	9	10	11	12	13	14	15	16	17	18	19	20	21	22	23	24	25	26	27	28	29	30	31				
2月				1	2	3	4	5	6	7	8	9	10	11	12	13	14	15	16	17	18	19	20	21	22	23	24	25	26	27	28					
3月				1	2	3	4	5	6	7	8	9	10	11	12	13	14	15	16	17	18	19	20	21	22	23	24	25	26	27	28	29	30	31		
4月	1	2	3	4	5	6	7	8	9	10	11	12	13	14	15	16	17	18	19	20	21	22	23	24	25	26	27	28	29	30						

■ 基本プラン 基本代金／お一人様 1泊2日 朝食付 (単位:円)

宿泊日		JRセットプラン(のぞみ普通車指定席)/福岡市内⇔京都市内						宿泊プラン(おとな・こども共)					
シングル+エキストラ	おとな 2名1室	29,900	30,500	31,000	31,400	33,500		7,300	7,900	8,400	8,800	10,900	
	おとな 1名1室	31,600	32,200	33,900	35,300	38,700		9,000	9,600	11,300	12,700	16,100	
ツイン・シングル	おとな 2名1室	30,700	31,300	33,000	34,300	36,700		8,100	8,700	10,400	11,700	14,100	
	おとな 1名1室	31,000	31,600	33,300	34,700	38,200		8,400	9,000	10,700	12,100	15,600	

※こどものJRセットプラン基本代金は上記おとな代金より11,300円引となります。
※宿泊日カレンダーの □ 印の期間(乗車日基準・12/28～1/6)はJR差額代金が発生します。詳しくは裏面をご覧ください。
※JRセットプランご利用の場合、京都市内～彦根駅間の交通費は含まれておりません。現地にてお支払いください。

食事なしプラン 基本プラン 基本代金よりお一人様/1泊につき おとな・こども共1,200円引

●お楽しみメニューは旅行代金に含まれます。●時季により料理内容・器については、写真と一部異なる場合があります。

12・1・2月泊 限定

ご希望の方は1枚500円相当のまちあるきクーポンを2枚500円にて追加購入できます!
※1枚のみの購入は不可となります。

コースコード	3881109-001	素材グループ007	販売素材△△△

まちあるきクーポン
予約・発券用コースコード〈C券〉手①
〈11月1日～3月31日泊〉(フルセット)3881109-002
〈12～2月限定追加購入分〉(フルセット)3881109-003

ログハウス調の客室と琵琶湖と竹生島を一望できるレストランが人気で、奥琵琶湖の自然の中に佇む隠れ家的リゾートホテルです。

1名1室OK!

まきのマキノ 奥琵琶湖マキノグランドパークホテル

第007	B券6125-301手②					
販売素材		山側ツイン			湖側ツイン・ファミリー	
		基本	先どり	連泊	基本	先どり/連泊
朝食付		001	002	003	007	008/009
夕朝食付 基本	下記以外	004	005	006	010	011/012
	12/22-24・1/28	013	014	015	016	017/018
	味覚	019	020	021	022	023/024

※まちあるきクーポン 別発券要
※夕食開始時間/要事前予約(T&MS)

夕・朝食付 味覚プラン 近江牛付和洋折衷コース

夕食イメージ

夕食イメージ

※除外日:12/31～1/2泊

夕・朝食付 基本プラン 地元野菜や季節の旬の食材をとり入れた和洋折衷コース

夕食イメージ

※12/31～1/2泊はお正月料理となります。

湖側ツインー例

湖側ファミリーー例

先どり30 お一人様 1,000円引
連泊割引 お一人様1泊につき 1,000円引
シニア割引 重複不可 お一人様 1,000円引
※重複割引不可

◎1995年築/58室
IN 15:00 OUT 12:00(通常11:00)
夕食 レストラン(和洋折衷コース) 朝食 レストラン(和定食又は和洋バイキング)
客室 洋室バス・トイレ付

部屋タイプ	利用人員	部屋の広さ
山側ツイン	1～2名	16㎡
湖側ファミリー	3～5名	38㎡
湖側ツイン	1～2名	22㎡

交通 JRマキノ駅より徒歩約12分、京都東I.Cより車約80分
駐車場 無料 駐車場 無料
先発発トイレ WiFi

■宿泊日カレンダー

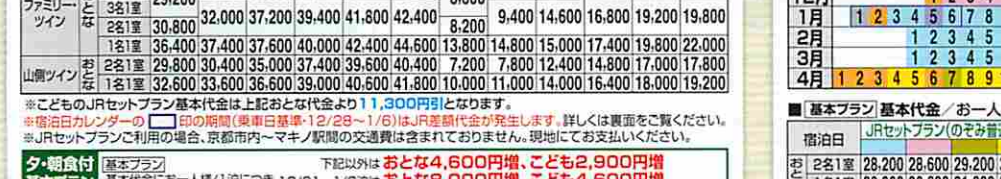

■ 基本プラン 基本代金／お一人様 1泊2日 朝食付 (単位:円)

宿泊日		JRセットプラン(のぞみ普通車指定席)/福岡市内⇔京都市内						宿泊プラン(おとな・こども共)					
		金						金					
湖側ファミリー・ツイン	おとな 5名1室	28,000	28,600	33,600	36,000	38,200	39,000	5,400	6,000	11,000	13,400	15,600	16,400
	4名1室	29,200	29,800	34,800	37,200	39,400	40,000	6,600	7,200	12,200	14,600	16,800	17,400
	3名1室		32,000	37,200	39,400	41,800	42,400		9,400	14,600	16,800	19,200	19,800
	2名1室	30,800						8,200					
	1名1室	36,400	37,400	37,600	40,000	42,400	44,600	13,800	14,800	15,000	17,400	19,800	22,000
山側ツイン	おとな 2名1室	29,800	30,400	35,000	37,400	39,600	40,400	7,200	7,800	12,400	14,800	17,000	17,800
	1名1室	32,600	33,600	36,600	39,000	40,600	41,800	10,000	11,000	14,000	16,400	18,000	19,200

※こどものJRセットプラン基本代金は上記おとな代金より11,300円引となります。
※宿泊日カレンダーの □ 印の期間(乗車日基準・12/28～1/6)はJR差額代金が発生します。詳しくは裏面をご覧ください。
※JRセットプランご利用の場合、京都市内～マキノ駅間の交通費は含まれておりません。現地にてお支払いください。

夕・朝食付 基本プラン 基本プラン 基本代金にお一人様/1泊につき 下記以外は おとな4,600円増、こども2,900円増 / 12/31～1/2泊は おとな8,000円増、こども4,600円増

夕・朝食付 味覚プラン 基本プラン 基本代金にお一人様/1泊につき おとな7,000円増、こども2,900円増 ※こども代金の夕食は基本プランと同内容です。 ※除外日:12/31～1/2泊

朝食が人気の駅前アーバンリゾートホテル。アメリカントラディッショナルを基調とした優雅な落ち着いた客室です。周辺でのゴルフにも便利なホテルです。

第007	B券6113-303手③		
販売素材	基本	先どり	連泊
ビューバスツイン	025	026	027
ダブル	028	029	030

※まちあるきクーポン 別発券要

くさつ草津 ホテルボストンプラザ草津びわ湖

1名1室OK!

朝食イメージ

先どり21 お一人様 500円引
連泊割引 お一人様1泊につき 500円引
※重複割引不可

お楽しみメニュー
・アメニティセット付(お一人様1つ)

レストラン「リバティー」

イメージ

1階で便利な「ローソン」がつながっています。

ビューバスツインー例

客室バスルームー例

◎サウスウィング2011年築/94室
IN 15:00 OUT 12:00(通常11:00)
朝食 レストラン(和洋食バイキング)
客室 サウスウィング:洋室バス・トイレ付
交通 JR草津駅より徒歩約1分
駐車場 無料 駐車場 有料

部屋タイプ	利用人員	部屋の広さ
ダブル	1名	19㎡
ビューバスツイン	2名	24㎡

先発発トイレ WiFi 指定 当プランは禁煙ルームのみ

■宿泊日カレンダー

■ 基本プラン 基本代金／お一人様 1泊2日 朝食付 (単位:円)

宿泊日		JRセットプラン(のぞみ普通車指定席)/福岡市内⇔京都市内						宿泊プラン(おとな・こども共)					
おとな	2名1室	28,200	28,600	29,200	30,200	31,400	32,400	33,200	5,600	6,000	6,600	7,600	8,800	9,800	10,600
	1名1室	30,000	30,600	31,000	32,200	33,100	33,600	34,800	7,400	8,000	8,400	9,600	10,500	11,000	12,200

※こどものJRセットプラン基本代金は上記おとな代金より11,300円引となります。
※宿泊日カレンダーの □ 印の期間(乗車日基準・12/28～1/6)はJR差額代金が発生します。詳しくは裏面をご覧ください。
※JRセットプランご利用の場合、京都市内～草津駅間の交通費は含まれておりません。現地にてお支払いください。

JR大津駅南口改札直結でとっても便利!

第007	B券6115-307手①				
※まちあるきクーポン 別発券要		販売素材	基本	先21	先30	連泊
※禁煙/要事前予約(T&MS)		朝食付	031	032	040	033
		夕・朝食付	034	035	042	036
		食事なし	037	038	041	039

おおつ大津 ホテルテトラ大津.京都

1名1室OK!

夕・朝食付プラン 松花堂御膳

夕食一例

ロビー

シングルー例

先どり30 お一人様 600円引
先どり21 お一人様 500円引
連泊割引 お一人様1泊につき 500円引
※重複割引不可
※先どり30・21・連泊割引共通除外日:12/31泊

お楽しみメニュー
・ミネラルウォーターをご用意

◎2000年築/131室
IN 15:00 OUT 12:00
夕食 レストラン(松花堂御膳)
朝食 レストラン(和洋バイキング)
客室 洋室バス・トイレ付

部屋タイプ	利用人員	部屋の広さ
シングル	1名	16.7㎡
ツイン	2名	19.7㎡

交通 JR大津駅南口改札直結
駐車場 無料
駐車場 なし
先発発トイレ WiFi

朝食バイキングイメージ

■宿泊日カレンダー

■ 基本プラン 基本代金／お一人様 1泊2日 朝食付 (単位:円)

宿泊日		JRセットプラン(のぞみ普通車指定席)/福岡市内⇔京都市内						宿泊プラン(おとな・こども共)					
おとな	2名1室	28,200	29,600	30,200	31,400	32,400	5,600	7,000	7,600	8,800	9,800
	1名1室	30,000	31,400	32,000	33,000	33,600	7,400	8,800	9,400	10,400	11,000

※こどものJRセットプラン基本代金は上記おとな代金より11,300円引となります。
※宿泊日カレンダーの □ 印の期間(乗車日基準・12/28～1/6)はJR差額代金が発生します。詳しくは裏面をご覧ください。
※JRセットプランご利用の場合、京都市内～大津駅間の交通費は含まれておりません。現地にてお支払いください。

夕・朝食付プラン 基本プラン 基本代金にお一人様/1泊につき おとな・こども共2,000円増 ※除外日:12/31泊

食事なしプラン 基本プラン 基本代金よりお一人様/1泊につき おとな・こども共800円引

歴史と文化がクロスする近江の国、近江八幡の観光に便利なホテルです。

第007	B券6104-302手③			
販売素材	基本	先どり	連泊	※夕食スタート時間・夕食内容女性人数/要事前予約(T&MS)
朝食付	043	044	045	
夕・朝食付	046	047	048	
食事なし	049	050	051	

※まちあるきクーポン 別発券要

おうみはちまん近江八幡 ホテルニューオウミ

1名1室OK!

夕・朝食付 基本プラン 和懐石又は中国料理

夕食一例

ツインー例

先どり30 お一人様 300円引
連泊割引 お一人様1泊につき 500円引
※重複割引不可

お楽しみメニュー
・女性限定:フェイスケア付(お一人様1つ)
・ラウンジ・売店割引券をご用意

◎1985年築/83室
IN 13:00(通常14:00) OUT 12:00(通常11:00)
夕食 レストラン(基本プラン:和懐石又は中国料理、味覚プラン:鉄板焼)
※夕食開始時間17:30・18:00・19:30・20:00よりお選びください。
朝食 レストラン(和洋バイキング)
客室 洋室バス・トイレ付

部屋タイプ	利用人員	部屋の広さ
シングル	1名	16㎡
ツイン	2～3名	24㎡

交通 JR近江八幡駅より徒歩約2分
駐車場 0～2才無料、(朝食付)3才～小学生未満891円
駐車場 無料

朝食バイキング(和)イメージ

朝食バイキング(洋)イメージ

先発発トイレ WiFi 指定 当プランは禁煙ルームのみ

■宿泊日カレンダー

■ 基本プラン 基本代金／お一人様 1泊2日 朝食付 (単位:円)

宿泊日		JRセットプラン(のぞみ普通車指定席)/福岡市内⇔京都市内						宿泊プラン(おとな・こども共)					
おとな	3名1室	29,900	30,500	31,000	31,600	32,200	7,300	7,900	8,400	9,000	9,600
	2名1室	31,600	32,200	32,800	33,300	33,900	9,000	9,600	10,200	10,700	11,300
	1名1室	32,200	32,800	33,300	33,900	34,500	9,600	10,200	10,700	11,300	11,900

※こどものJRセットプラン基本代金は上記おとな代金より11,300円引となります。
※宿泊日カレンダーの □ 印の期間(乗車日基準・12/28～1/6)はJR差額代金が発生します。詳しくは裏面をご覧ください。
※JRセットプランご利用の場合、京都市内～近江八幡駅間の交通費は含まれておりません。現地にてお支払いください。

夕・朝食付 基本プラン 基本プラン 基本代金にお一人様/1泊につき おとな・こども共4,300円増

食事なしプラン 基本プラン 基本代金よりお一人様/1泊につき おとな・こども共1,000円引

●お食事場所・内容については、特に記載がない限りお選びいただけません。

マークの見方については1ページをご覧ください。

●設定期間/2018.11/1～2019.4/26(4/27帰着)

JRセットプランの行程は下記の通りです。

JRセットプラン　のぞみ ＋ ホテル又はお宿 ＋ のぞみ

福岡市内発着の、のぞみ利用プランの往復のJR代金と1泊の宿泊費が含まれます。

■JRセットプラン行程表

JR発手㊱+企宿B

	コース	宿泊地
1	新飯塚・二日市・鳥栖・久留米・大牟田 (普) / 佐賀・諫早・長崎 武雄温泉・佐世保 / 新鳥栖・久留米 筑後船小屋・新大牟田 新玉名・熊本・新八代・新水俣 出水・川内・鹿児島中央 → (特)(指) 博多(福岡市内) 博多駅で途中下車ができます！※1 → (幹)(指) 小倉(北九州市内) → (幹)(指) 京都(京都市内) (フリータイム)(お客様負担) → ホテル / 南延岡・宮崎・日向市・南延岡・延岡・大分・別府・中津・柳ケ浦・行橋 (特)(指) / (幹)(指)	滋賀
帰宅	最終日は1日目と逆のコースになります。	

(幹) 新幹線　(特) 在来線特急列車　(指) 普通車指定席　(普) 在来線普通列車

※JRセットプランの基準駅は京都駅です。京都駅～滋賀県内各駅間の乗車券は別途必要です。

※1 福岡市内・二日市・新飯塚・鳥栖・久留米・大牟田・佐賀・武雄温泉・新鳥栖・筑後船小屋・新大牟田は除く(有人改札口をご利用ください。)

旅行代金計算方法

JRセット代金 ＋ ① 利用日別・利用列車別発着地別加減代金 ＋ ② ご希望のお客様はゆったりグリーン車プラン追加代金

※JRセット代金は福岡市内駅発着ののぞみ(普通車指定席)利用プランを基準としています。

JRセットプランのご案内　※必ずお読みください。

※12/28～1/6(乗車日基準)は追加代金が発生します。詳しくは下記をご覧ください。

のぞみ利用プランの場合

※九州各地駅～博多駅間の新幹線利用の場合は、九州内完結運転(新下関駅含む)の「さくら300番台・400番台」、九州内完結運転の「つばめ」のご利用となります。
※新飯塚駅・二日市駅・鳥栖駅・久留米駅・大牟田駅～博多駅間は普通列車のご利用となります。
※小倉駅または博多駅で「のぞみ」に乗り換えが必要となります。※「ひかり」「こだま」はご利用いただけません。

山陽・九州直通みずほ・さくら利用プランの場合

※山陽・九州直通運転の「みずほ」・「さくら500番台」のご利用となります。(博多駅での途中下車はできません。)
※京都着発駅で「みずほ」がご利用いただける駅は、熊本駅・鹿児島中央駅となります。
※京都着発駅で「さくら500番台」がご利用いただける駅は、熊本駅(新玉名駅・新八代駅・新水俣駅・出水駅・川内駅)・鹿児島中央駅となり、( )内の駅はご希望の時間帯によって「さくら500番」が停車しない場合がございます。
※「みずほ」「さくら」指定席は新大阪駅までのご利用となり、新大阪駅～京都駅間は「のぞみ」自由席のご利用となります。

グリーン車利用プランの場合

※「のぞみ」のグリーン車をご利用の場合、新幹線・博多駅または小倉駅からのご利用となり、博多駅または小倉駅までは普通車指定席のご利用となります。(九州新幹線・九州内特急列車のグリーン車利用プランの設定はございません。)

① (京都駅着発基準)利用日別・利用列車別・発着地別加減代金表

■おとなおひとり様・片道あたり(こども半額)　(単位:円)

九州内利用列車			在来線利用									九州新幹線利用						
利用日(乗車日)		本州内利用列車	博多(福岡市内)二日市	小倉(北九州市内)	行橋・新飯塚 鳥栖・久留米 大牟田	中津・柳ケ浦 佐賀	武雄温泉 大分・別府	諫早 佐世保	長崎	延岡 南延岡 日向市	宮崎 南宮崎	新鳥栖 久留米 筑後船小屋	新大牟田	新玉名	熊本 新八代	新水俣	出水 川内	鹿児島中央
京都	11/1～12/27、1/7～4/27	のぞみ	0	-700	300	1,300	1,600	2,100	2,400	2,500	3,100	1,400	2,200	2,200	2,900	3,900	4,200	5,300
		みずほ・さくら	設定はございません。											4,300	5,100	6,200	6,700	7,900
	12/28～1/6	さくら	設定はございません。											7,100	8,400	9,500	10,400	11,500
		みずほ												—	8,600	—	—	11,700
		のぞみ	3,900	3,000	4,700	6,100	6,500	7,200	7,700	7,800	8,600	6,400	7,300	7,300	8,600	9,700	10,400	11,700

② ゆったりグリーン車利用プラン追加代金

■おひとり様・片道あたり(おとな・こども同額)　(単位:円)

グリーン車利用列車 / グリーン車利用駅 / 利用日(乗車日)		のぞみ	みずほ・さくら500番台	
		博多・小倉	新玉名・熊本 新八代・新水俣	出水・川内 鹿児島中央
京都	11/1～12/27、1/7～4/27	4,000	5,900	6,800
	12/28～1/6	5,700	7,200	8,200

(イメージ)

個人旅行 パンフレットの見方とご案内

必ず、お読みください。

基本代金(お一人様)

●添乗員の同行しない個人旅行です。お客さまが旅行のサービスの提供を受けるために必要なクーポンをお渡し致しますので手続きはお客さま自身で行っていただきます。
●最少催行人員/2名様
※お部屋タイプが1名1室もございますが、ご旅行のお申し込みはおとな2名様からとなります。
●宿泊日によって基本代金が異なります。

カレンダーの(㊐ /) 宿泊日は基本代金の(㊐ /) 部分の代金となります。

カレンダーの ／ 宿泊日の設定はありません。

●設定期間…上記を参照ください。
●6泊7日まで延泊可能です。●延泊される場合は、宿泊プラン代金を加算してください。

【JRセットプランのご案内】
赤い風船でご利用いただくJR乗車券・特急券類は団体割引を適用しておりますので、通常の切符とは取扱いが異なります。ご注意ください。また、旅行商品上ご利用可能な座席数に限りがある場合がございますので、一般席で座席があっても本商品では満席となる場合がございます。
●2名様以上往復利用・同一発着駅・同一列車のご利用となります。
●予約のお取り消し・ご変更などは、お申込箇所の営業時間内に限りお受け致します。
●ご利用列車については、お客さまのご希望の時間を当社係員にお申しつけください。
●列車取消について/取消の際はJR乗車票を販売店にご持参ください。券片がない場合、手続ができませんので、予めご了承ください。尚旅行開始後及びお申込店以外での乗車変更は一切出来ませんのでご注意ください。取消の際はお申込店にて手続を行ってください。又、出発日はお近くのJRみどりの窓口にて往路指定列車の出発時刻前までに取消手続を行ってください。(取消証明のない場合は払戻しできません)
●途中下車について/パンフレット及び、JR券面に途中下車駅について記載のある駅に限り途中下車が可能です。途中下車は、ご乗車当日に限り可能です。※途中下車される場合は有人改札をご利用ください。
●洋室3人部屋をご利用の場合は、原則として、ツインベッドと補助ベッドになります。また、2名1室でスタジオツインご利用の場合はシングルベッドと補助ベッドとなります。そのため、お部屋が手狭になったり、ベッドの運び込みが遅くなる場合がありますので、あらかじめご了承ください。
●パンフレット掲載のお部屋写真はすべて一例であり、実際と異なる場合があります。
●パンフレット掲載の風景写真は、撮影時期の関係で実際と情景が異なる場合があります。
●料理写真について/イメージであり、時季又は人数により内容や器・盛付けが変更となる場合があります。
●お食事場所は、お部屋の利用人数により記載と異なる場合があります。また、同様に食事内容が「バイキング」の場合、お宿の都合により内容・場所などが変更となる場合があります。
●連泊について/夕食付の旅館に連泊の場合、2泊目のお食事内容はパンフレット記載の内容と異なる場合があります。同一料理内容をご希望の場合は予めお申し出ください。

その他、詳しくは係員までご相談ください。

〈特別な配慮を必要とする方のお申込みについて〉
お客様の状況によっては、当初の手配内容に含まれていない特別な配慮、措置が必要になる可能性があります。特別な配慮・措置が必要となる可能性がある方はご相談させていただきますので係員に必ずお申し出ください。

赤い風船旅行条件書

この書面は、旅行業法第12条の4の定めるところの取引条件の説明書面及び同法第12条の5の定めるところの契約書面の一部となります。
詳しい旅行条件を説明した書面をお渡ししますので事前にご確認のうえお申し込み下さい。

16.7月改定

1.募集型企画旅行契約
(1)赤い風船(WENS赤い風船)は(株)日本旅行(以下「当社」といいます)が企画・募集し実施する国内旅行であり、この旅行に参加されるお客様は当社と募集型企画旅行契約を締結することになります。
(2)募集型企画旅行契約の内容・条件は、各コース毎に記載されている条件のほか、ご旅行お申し込み時にお渡しする旅行条件書、出発前にお渡しする最終旅行日程表及び当社旅行業約款募集型企画旅行契約の部によります。

2.旅行のお申し込みと契約の成立
(1)申込書に所定事項をご記入のうえ、お一人様につき下記の申込金または旅行代金の金額を添えてお申し込みいただきます。お申込金は旅行代金、取消料または違約金のそれぞれの一部として取り扱いします。
(2)電話、郵便、ファクシミリその他の通信手段によるお申し込みを受け付けます。この場合予約の時点で契約は成立しておらず、当社から予約の旨を通知した後、予約の申し込みの翌日から起算して3日以内に申込書と申込金を提出していただきます。この期間内に申込書と申込金を提出されない場合は、お申し込みはなかったものとして取り扱います。
(3)申込金(お一人様につき)

旅行代金	お申込金
20,000円未満	5,000円以上
20,000円以上50,000円未満	10,000円以上
50,000円以上100,000円未満	20,000円以上
100,000円以上	旅行代金の20%以上

(4)募集型企画旅行契約は、契約の締結を承諾し前(3)の申込金を受領したときに成立したものとします。
(5)通信契約による旅行契約は、お申込みを承諾する通知を発した時に成立します。ただし、e-mail等の電子承諾通知による方法により通知する場合は、その通知がお客様に到着したときに成立するものとします。

3.旅行代金のお支払い
旅行代金は、旅行開始日の前日から起算してさかのぼって14日前にあたる日より前にお支払いいただきます。

4.旅行中止の場合
ご参加のお客様が当パンフレットに明示した最少催行人員に満たない場合、当社は旅行の催行を中止する場合があります。この場合、旅行開始日の前日から起算してさかのぼって13日前に当たる日(日帰り旅行は3日前)より前に連絡させていただき、お預かりしている旅行代金の全額をお返しします。

5.旅行代金に含まれるもの及び含まれないもの
(1)パンフレットに記載された旅行日程に明示された交通費、宿泊費、食事代、入場料、消費税等諸税、空港施設使用料及び添乗員同行費用が含まれます。
(2)旅行日程に記載のない交通費等の諸費及び個人的性質の諸費用は含まれません。

6.お客様からの旅行契約の解除(取り消し料)
(1)お客様はいつでも次に定める取消料(お一人様につき)をお支払いいただいて、旅行契約の解除をすることができます。この場合、既に収受している旅行代金(あるいは申込金)から所定の取消料を差し引き払い戻しいたします。申込金のみで取消料がまかなえないときは、その差額を申し受けます。
(2018年12/29～31、2019年1/1、4/27-28、5/3～5は、ご宿泊のみの場合でも下記の取消料が適用されます。)

旅行契約の解除申出	取消料	
旅行開始日の前日から起算してさかのぼって	宿泊付旅行	日帰り旅行
① 21日目に当る日以前の解除	無料	無料
② 20日目に当る日以降の解除(③～⑦を除く)	旅行代金の20%	無料
③ 10日目に当る日以降の解除(④～⑦を除く)	旅行代金の20%	旅行代金の20%
④ 7日目に当る日以降の解除(⑤～⑦を除く)	旅行代金の30%	旅行代金の30%
⑤ 旅行開始日の前日の解除	旅行代金の40%	旅行代金の40%
⑥ 旅行開始当日の解除(⑦を除く)	旅行代金の50%	旅行代金の50%
⑦ 旅行開始後の解除又は無連絡不参加	旅行代金の100%	旅行代金の100%

(2)なお、取消日とは、お客様が当社の営業日、営業時間に解除する旨をお申し出いただいた日とします。
(3)お客様のご都合で出発日、コース、宿泊ホテル、人数等を変更される場合にも第6項(1)または(4)の取消料が適用されます。
(4)宿泊のみご予約になった場合

旅行開始後の解除または出発連絡不要型	当日	前日	2日前	3日前	4日前	5日前	6日前	7日前	8日前～20日前
1～14名	100%	50%	20%		無料				
15～30名	100%	50%	20%			無料			
31名以上	100%	50%	30%						10%

※ただし、2018年12/29～31、2019年1/1、4/27-28、5/3～5にご宿泊の場合は、(1)の取消料が適用となります。

7.個人情報の取り扱いについて
(1)株式会社日本旅行(以下「当社」といいます)及び下記「販売店」欄記載の受託旅行業者(以下「販売店」といいます)は、ご提供いただいた個人情報について、①お客様との間の連絡のため、②旅行に関して運送・宿泊機関等のサービス手配、提供のため、③旅行に関する諸手続のため、④当社の旅行契約上の責任において事故時の費用等を担保する保険手続のため、⑤当社及び当社と提携する企業の商品やサービス、キャンペーン情報の提供、旅行に関する情報提供のため、⑥旅行参加後のご意見やご感想のお願いのため、⑦アンケートのお願いのため、⑧特典サービス提供のため、⑨統計資料作成のため、に利用させていただきます。
(2)左記②、③の目的を達成するため、お客様の氏名、住所、電話番号、搭乗便名等を輸送・宿泊機関、土産物店に提供する事があります。なお、土産物店への個人情報の提供の停止をご希望される場合は、当該するパンフレットに記載する旅行申込窓口宛にご出発の10日前までにお申し出ください。
(3)当社及び当社グループ会社はお客様からご提供いただいた個人情報のうち、氏名、住所、電話番号、メールアドレス等の連絡先を、各社の営業案内、キャンペーン等のご案内のために、共同して利用させていただきます。なお、当社グループ会社の名称は当社のホームページ(http://www.nta.co.jp)をご参照ください。

8.ご旅行条件・ご旅行代金の基準
この旅行条件は2016年7月1日を基準としています(更新日2018年10月1日)。また旅行代金は2018年10月1日現在の有効な運賃・規則を基準としています。

国内旅行傷害保険加入のおすすめ
安心してご旅行をしていただくため、お客様自身で保険をかけられることをおすすめいたします。

●赤い風船のお問合わせ・お申込みは下記へ。

総合旅行業務取扱管理者印

旅行企画・実施　株式会社日本旅行 赤い風船九州事業部
観光庁長官登録旅行業第2号　一般社団法人 日本旅行業協会正会員
〒812-0011 福岡市博多区博多駅前3丁目2番1号 日本生命博多駅前ビル12階

「地球にやさしい旅人宣言」
―自然や文化遺産を大切に―

旅行業公正取引協議会会員

総合旅行業務取扱管理者とは、お客様の旅行を取り扱う支店(営業所)での取引きに関する責任者です。
この旅行契約に関し、担当者からの説明にご不明な点があれば、ご遠慮なく右記の取扱管理者にお訊ね下さい。

No.赤九18-349Ⓓ