2018年10月1日▶2019年3月31日（帰着まで）

JRセットプラン　宿泊プラン

JR西日本グループ WENS 赤い風船

フリープラン

きままに ひとり旅

1名様より出発OK!!

京都・大阪・神戸・奈良

■旅行代金／JRセットプランおとなおひとり様／福岡市内駅発着・大阪市内駅着発のぞみ普通車指定席利用／相鉄フレッサイン大阪淀屋橋 1名1室利用（食事なしプラン）1泊2日の場合

28,400円～43,900円

Point 1 往路着駅・復路発駅の組み合わせ自由!!

※詳細はP2をご覧ください。

Point 2 ゆったりグリーン車プランも設定!!

ゆったりラクラク

イメージ/H

※詳細はP2をご覧ください。

Point 3 早めのお申込み・連泊がお得!

500円引!!

※一部ホテルのみ

※各ホテル欄及びP1をご覧ください。

京都/嵐山・渡月橋

12月頃撮影/XM

大阪/大阪城

写真提供：©(公財)大阪観光局

神戸/異人館

PB

奈良/奈良公園

11月頃撮影/XM

日本旅行 NIPPON TRAVEL AGENCY

●旅行代金には、諸税・サービス料等が含まれております。

●写真、イラストは全てイメージです。

No.赤九18-247㊙

赤い風船では、お客様のご希望に柔軟にご対応できるよう、多彩なプランをご用意いたしました。

往復の交通と宿泊をセットでご用意

赤い風船商品は、パッケージツアーです。宿泊のみでもご利用は可能!ただ、往復の交通とセットにすることにより、通常の運賃・料金よりお得な旅行代金でご利用いただけます。

往路着駅・復路発駅の組み合わせが自由

例えば レンタカーや三都周遊乗車券などを利用すれば、一度の旅行で、多くの観光地を訪れることができます。

往路	復路
九州各地駅 → 京都駅	大阪駅 → 九州各地駅

※九州内発着は必ず同一発着駅となります。往路着駅又は復路発駅のどちらかは必ずJRセットプラン基準駅のご利用となります。

個人旅行

パンフレットの見方とご案内

必ず、お読みください。

JR・セットプラン・宿泊プランの行程は下記の通りです。

JRセットプラン

福岡市内駅発着の、のぞみ普通車指定席利用プランの往復のJR代金と1泊の宿泊代金が含まれます。

宿泊プラン

1泊の宿泊代金が含まれます。

共通のご案内

●添乗員の同行しない個人旅行です。お客様が旅行のサービスの提供を受けるために必要なクーポンをお渡し致しますので手続きはお客様自身で行っていただきます。
●最少催行人員/おとな1名様(こども・幼児はお申込いただけません)
●宿泊日によって基本代金が異なります。

カレンダーの(宿泊日は基本代金の)(部分の代金となります。)
カレンダー 宿泊日の設定はありません。

●設定期間…2018年10月1日～2019年3月31日(帰着まで)
●6泊7日まで延泊可能です。 ●連泊される場合は、宿泊・延泊代金を加算してください。

【JRセットプランのご案内】
赤い風船でご利用いただくJR乗車券・特急券類は団体割引を適用しておりますので、通常の切符とは取扱いが異なります。ご注意ください。
また、旅行商品上、ご利用可能な座席数に限りがございますので、一般席が空席であっても本商品では満席となる場合がございます。
●1名様以上往復利用・同一発着駅・同一列車・設備のご利用となります。
●予約のお取り消し・ご変更などは、お申込箇所の営業時間内に限りお受け致します。
●ご利用列車については、お客様のご希望の時間を当社係員にお申しつけください。ご希望の列車の指定席が満席の場合、他列車の指定席をご予約ください。「のぞみ」に限り、満席の場合であっても自由席利用はできませんが、その他の列車については次の通り、満席の場合自由席をご利用いただくことも可能です。「みずほ」が満席の場合、「みずほ」の自由席に限りご利用頂けます。「さくら500番台」が満席の場合、「さくら500番台」の自由席に限りご利用いただけます。九州内の「さくら300番台・400番台」「つばめ」が満席の場合、「さくら300番台・400番台」「つばめ」の自由席に限りご利用いただけます。
●列車変更・取消について/列車変更は旅行開始前でお申込店でのみ1回限り変更可能です。変更・取消の際はJR乗車票をお申込店にご持参ください。券片がない場合、手続ができませんので、予めご了承ください。なお、旅行開始後及びお申込店以外での乗車変更は一切出来ませんのでご注意ください。取消の際はお申込店にて手続を行ってください。又、出発日はお近くのJR駅みどりの窓口にて往路指定列車の出発時刻前までに取消手続を行ってください。(取消証明のない場合は払戻しできません)
●途中下車について/パンフレット及び、JR券面に途中下車駅について記載のある駅に限り、途中下車が可能です。途中下車は、ご乗車当日に限り可能です。途中下車をされる場合は有人改札をご利用ください。
●特に記載のない限り、次の条件となります。
お部屋は、特に記載のない限り「バス・トイレ付」のお部屋となります。いずれかが付いていない場合は、各施設欄に記載がございます。
●パンフレット掲載のお部屋写真はすべて一例であり、実際と異なる場合があります。
●パンフレット掲載の風景写真は、撮影時期の関係で実際と情景が異なる場合があります。
●料理写真について/イメージであり、時季又は人数により内容や器・盛付けが変更となる場合があります。
●お食事場所は、お部屋の利用人数により記載と異なる場合があります。また、同様に食事内容が「バイキング」の場合、お宿の都合により内容・場所などが変更となる場合があります。
●連泊について/夕食付の旅館に連泊の場合、2泊目のお食事内容はパンフレット記載の内容と異なる場合があります。同一料理内容をご希望の場合は予めお申し出ください。
●「平日」とは月曜日から金曜日を示し、「休日」とは日曜日及び祝日を示します。「休前日」は「休日」の前日と土曜日を示します。なお、「休前日」にあたる休日(10/7、11/23、12/23、1/13、2/10)は休前日扱いです。
●お楽しみメニューについて/本文中のお楽しみメニューは旅行代金に含まれます。お客様の都合でご利用にならない場合でも返金は一切できません。特に明記のない限り、誕生日・結婚記念日などの記念日メニューは記念日が宿泊日に該当する場合のみ有効となります。証明できるものを、チェックイン時にご提示ください。連泊の場合でも、特に明記のない限り、お楽しみメニュー・オリジナル企画は滞在中1回のみです。

〈特別な配慮を必要とする方のお申込みについて〉
お客様の状況によっては、当初の手配内容に含まれていない特別な配慮・措置が必要となる可能性があります。特別な配慮・措置が必要となる可能性がある方はご相談させていただきますので係員に必ずお申し出ください。

その他、詳しくは係員までご相談ください。

マークのご案内

- 洗浄機付トイレ:客室に洗浄機付トイレがあります。
- 駐車場:駐車場があります。
- 大浴場:大浴場があります。
- 全室:館内全室禁煙ルームです。
- 指定可:禁煙ルームを指定できます。満室の場合、ご希望に添えないことがございます。
- WiFi:無線LANがご利用いただけます。※館内の一部エリアのみ利用可能な場合も含みます。利用条件は宿泊施設にお問い合わせください。
- 指定:当プランは禁煙ルームのみとなります。
- 販売店の皆様へ:予約方法はコースコード欄を参照
- 単売不可:掲載パンフレットもしくは掲載プランと組み合わせてお申込みができるオプショナルプラン。
- 組売可:他の赤い風船商品と組み合わせてお申込みができるオプショナルプラン。

先どり14又は21又は30 14日前又は21日前又は30日前までのお申し込みがお得!

先どり21:21日前までに予約成立の場合 500円引 〈一例〉

このマークのあるお宿で早期申し込みをしていただくと、施設欄に記載の割引等が受けられます。例えば先どり21の場合12月1日にご宿泊の場合、11月10日までにお申し込み(契約成立の場合)が対象となります。
※館内利用券は各お宿においてお渡しとなります。また、館内利用券は各お宿により使用条件が異なります。各お宿にてお確かめください。(ご使用にならなかった券は、現金に換金いたしかねますのでご注意ください。)
※先どり14は13日前以降、先どり21は20日前以降、先どり30は29日前以降にプランの変更、部屋タイプ、宿泊日及び宿泊期間の変更、人数の変更がある場合は当プランの適用はできません。
※割引代金・除外期間等については各お宿情報欄でお確かめください。

連泊割引 同じお宿に連泊するとお得!

連泊割引:1泊目より1泊につき 500円引 〈一例〉

このマークがあるお宿に連泊していただくと施設欄に掲載の割引等が受けられます。
原則として同一人数、同一室数、同一プランで同一のお宿に2連泊以上される場合のみ適用となります。※連泊割引除外日を含む場合は適用できません。※設定のないお宿、内容・割引額の異なるお宿もあります。詳しくは各お宿欄をご覧ください。

お楽しみメニュー

お宿・ホテルからのお楽しみメニューがあります。
※お楽しみメニューの内容は、旅行代金に含まれています。ご利用にならなかった場合の返金はございません。

販売店の皆様へ 連泊割引の泊数の変更の場合は取消後の再予約となります。先どり14は13日前以降、先どり21は20日前以降、先どり30は29日前以降の変更の場合、先どり割引は適用されません。

JR乗車券当日指定エリアの在来線への乗換えが可能!

大阪市内の駅

京都市内の駅

乗換えの際は**乗換改札口**をご利用ください。
(※出口を出られると市内のご利用はできません。)

神戸市内の駅(道場駅を除く)

新神戸駅では三ノ宮、元町、神戸、新長田又は上記神戸市内各駅へ新幹線と在来線を乗り継ぐための途中出場ができます。有人改札をご利用ください。(ただし、当日中の乗り継ぎに限ります。)
●新神戸～各駅間は神戸市営地下鉄等のご利用となり交通費はお客様負担となります。

乗継ぎのご案内
※改札口を出なければ、当日に限り新幹線から在来線又は在来線から新幹線への当日中乗継ぎができます。(新神戸を除く)
※新幹線からの乗継ぎ列車は在来線に限ります。但し、特急列車等のご利用はできません。

※上記路線図は2018年8月現在の基準となっております。

■JRセットプラン行程表

JR発手㊷+企宿B

コースコード	フリープラン B券	素材グループ	販売素材	販売店の皆様へ
3880938-001-	□□□	- △△△		日程表はシステム出力

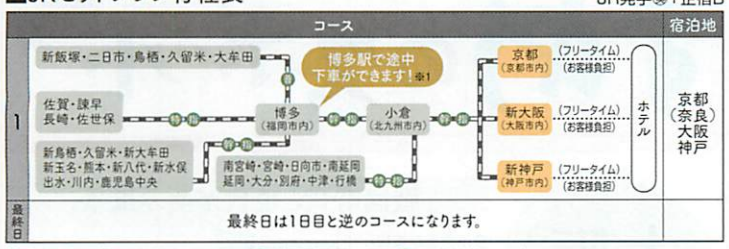

新 新幹線　特 在来線特急列車　指 普通車指定席　普 在来線普通列車

※1 福岡市内・二日市・新飯塚・鳥栖・久留米・大牟田・佐賀・武雄温泉・新鳥栖・新大牟田駅発着は除く。
※奈良のJRセットプランの基準駅は京都駅です。京都駅～奈良駅間の乗車券は別途必要です。
※食事条件はホテルによって異なります。各ホテル欄にてご確認ください。

旅行代金計算方法

JRセット代金 ＋ ❶ 利用日別・利用列車別・発着地別加減代金 ＋ ❷ ご希望のお客様はゆったりグリーン車プラン追加代金

例えば…
片道京都・片道新大阪で京都宿泊の場合はAプラン表内京都と新大阪の列より加減となります。

※JRセット代金は福岡市内駅発着ののぞみ普通車指定席利用プランを基準としています。
※往路又は復路いずれかは必ずJRセットプラン基準駅のご利用となります。

JRセットプランのご案内　※必ずお読みください。

●2018年12月28日～2019年1月6日［乗車日基準］は追加代金が発生します。詳しくは下記をご覧ください。

のぞみ利用プランの場合

※九州各地駅～博多駅間の新幹線利用の場合は、九州内完結運転（新下関駅含む）の「さくら300番台・400番台」九州内完結運転の「つばめ」のご利用となります。
※新飯塚駅・二日市駅・鳥栖駅・久留米駅・大牟田駅～博多駅間は普通列車のご利用となります。
※小倉駅または博多駅で「のぞみ」に乗り換えが必要となります。
※「ひかり」「こだま」はご利用いただけません。

山陽・九州直通みずほ・さくら利用プランの場合

※山陽・九州直通運転の「みずほ・さくら500番台」のご利用となります。（途中下車はできません。）
※在来線特急列車・普通列車利用の場合、山陽・九州直通運転の「みずほ・さくら500番台」は博多駅または小倉駅からのご利用となります。
※新大阪・新神戸着発で、発着駅より「みずほ」がご利用いただける駅は、博多駅・小倉駅・熊本駅・鹿児島中央駅となります。
※新大阪・新神戸着発で、発着駅より「さくら500番台」がご利用いただける駅は、小倉駅・博多駅（新鳥栖駅・久留米駅・筑後船小屋駅・新大牟田駅・新玉名駅）・熊本駅（新八代駅・新水俣駅・出水駅・川内駅）・鹿児島中央駅となり、（　）内の駅はご希望の時間帯によって「さくら500番台」が停車しない場合がございます。
必ず最新の時刻表にてご確認ください。
※京都駅着発で「みずほ」「さくら」がご利用いただける駅は、（新玉名駅）・熊本駅・（新八代駅）・（新水俣駅）・（出水駅）・（川内駅）・鹿児島中央駅に限ります。※（　）内の駅は「さくら」のみご利用いただけます。「みずほ」「さくら」指定席は新大阪駅までのご利用となり、新大阪駅～京都駅間は「のぞみ」自由席のご利用となります。※博多での途中下車はできません。

グリーン車利用プランの場合

※「のぞみ」のグリーン車をご利用の場合、新幹線・博多駅または小倉駅からのご利用となり、博多駅または小倉駅までは普通車指定席のご利用となります。（九州新幹線・九州内特急列車のグリーン車利用プランの設定はございません。）

❶ 利用日別・利用列車別・発着地別加減代金表

表内の赤枠 □ はJRセットプラン基準駅となります。

Aプラン KYOTO・NARA 京都・奈良（京都着発基準）

■おとなおひとり様・片道あたり　（単位：円）

	九州内利用列車		在来線利用									九州新幹線利用						
	利用日（乗車日）	本州内利用列車	博多（福岡市内）二日市	小倉（北九州市内）	行橋・新飯塚 鳥栖・久留米 大牟田	中津・佐賀	武雄温泉 大分・別府	諫早・佐世保	長崎	延岡 南延岡 日向市	宮崎 南宮崎	新鳥栖 久留米 筑後船小屋	新大牟田	新玉名	熊本・新八代	新水保	出水・川内	鹿児島中央
京都	10/1～12/27、1/7～3/31（帰着まで）	のぞみ	0	-500	500	1,700	1,900	2,200	2,800	2,900	3,500	1,900	2,600	2,600	3,400	4,400	4,900	5,900
		みずほ・さくら	設定はございません											4,700	5,600	6,700	7,300	8,400
	12/28～1/6	さくら												6,900	8,200	9,300	10,200	11,300
		みずほ												–	8,400	–	–	11,500
		のぞみ	3,700	2,800	4,500	5,900	6,300	6,500	7,500	7,600	8,400	6,200	7,100	7,100	8,400	9,500	10,200	11,500
新大阪	10/1～12/27、1/7～3/31（帰着まで）	のぞみ	-500	-1,000	0	1,000	1,500	1,600	2,200	2,600	3,200	600	1,600	1,600	2,400	3,500	3,900	4,900
		みずほ・さくら	2,200	1,500	2,600	3,800	4,400	4,100	5,200	5,800	6,400	3,300	4,400	4,400	4,400	5,700	6,200	7,300
	12/28～1/6	さくら	2,800	2,000	3,500	4,800	5,400	5,400	6,300	7,000	7,700	4,500	5,500	5,500	6,800	8,000	8,600	9,800
		みずほ・のぞみ	3,000	2,200	3,800	5,100	5,700	5,700	6,600	7,300	8,000	4,800	5,800	5,800	7,100	8,300	8,900	10,200
新神戸	10/1～12/27、1/7～3/31（帰着まで）	のぞみ	-900	-1,500	-400	1,000	1,300	1,300	2,000	2,400	3,000	500	1,300	1,600	2,200	3,200	3,700	4,600
		みずほ・さくら	2,000	1,200	2,300	3,800	4,100	4,100	5,000	5,500	6,200	3,100	4,100	4,100	4,200	5,400	6,000	7,000
	12/28～1/6	さくら	2,500	1,700	3,200	4,800	5,200	5,100	6,000	6,700	7,300	4,200	5,200	5,500	6,400	7,700	8,300	9,500
		みずほ・のぞみ	2,700	1,900	3,500	5,100	5,500	5,400	6,300	7,000	7,600	4,500	5,500	5,800	6,700	8,000	8,600	9,800

Bプラン OSAKA 大阪（新大阪着発基準）

■おとなおひとり様・片道あたり　（単位：円）

	九州内利用列車		在来線利用									九州新幹線利用						
	利用日（乗車日）	本州内利用列車	博多（福岡市内）二日市	小倉（北九州市内）	行橋・新飯塚 鳥栖・久留米 大牟田	中津・佐賀	武雄温泉 大分・別府	諫早・佐世保	長崎	延岡 南延岡 日向市	宮崎 南宮崎	新鳥栖 久留米 筑後船小屋	新大牟田	新玉名	熊本・新八代	新水保	出水・川内	鹿児島中央
新大阪	10/1～12/27、1/7～3/31（帰着まで）	のぞみ	0	-500	500	1,500	2,000	2,100	2,700	3,100	3,700	1,100	2,100	2,100	2,900	4,000	4,400	5,400
		みずほ・さくら	2,700	2,000	3,100	4,300	4,900	4,600	5,700	6,300	6,900	3,800	4,900	4,900	4,900	6,200	6,700	7,800
	12/28～1/6	さくら	3,300	2,500	4,000	5,300	5,900	5,900	6,800	7,500	8,200	5,000	6,000	6,000	7,300	8,500	9,100	10,300
		みずほ・のぞみ	3,500	2,700	4,300	5,600	6,200	6,200	7,100	7,800	8,500	5,300	6,300	6,300	7,600	8,800	9,400	10,700
京都	10/1～12/27、1/7～3/31（帰着まで）	のぞみ	500	0	1,000	2,200	2,400	2,700	3,300	3,400	4,000	2,400	3,100	3,100	3,900	4,900	5,400	6,400
		みずほ・さくら	設定はございません											5,200	6,100	7,200	7,800	8,900
	12/28～1/6	さくら												7,400	8,700	9,800	10,700	11,800
		みずほ												–	8,900	–	–	12,000
		のぞみ	4,200	3,300	5,000	6,400	6,800	7,000	8,000	8,100	8,900	6,700	7,600	7,600	8,900	10,000	10,700	12,000
新神戸	10/1～12/27、1/7～3/31（帰着まで）	のぞみ	-400	-1,000	100	1,500	1,800	1,800	2,500	2,900	3,500	1,000	1,800	2,100	2,700	3,700	4,200	5,100
		みずほ・さくら	2,500	1,700	2,800	4,300	4,600	4,600	5,500	6,000	6,700	3,600	4,600	4,600	4,700	5,900	6,500	7,500
	12/28～1/6	さくら	3,000	2,200	3,700	5,300	5,700	5,600	6,500	7,200	7,800	4,700	5,700	6,000	6,900	8,200	8,800	10,000
		みずほ・のぞみ	3,200	2,400	4,000	5,600	6,000	5,900	6,800	7,500	8,100	5,000	6,000	6,300	7,200	8,500	9,100	10,300

Cプラン KOBE 神戸（新神戸着発基準）

■おとなおひとり様・片道あたり　（単位：円）

	九州内利用列車		在来線利用									九州新幹線利用						
	利用日（乗車日）	本州内利用列車	博多（福岡市内）二日市	小倉（北九州市内）	行橋・新飯塚 鳥栖・久留米 大牟田	中津・佐賀	武雄温泉 大分・別府	諫早・佐世保	長崎	延岡 南延岡 日向市	宮崎 南宮崎	新鳥栖 久留米 筑後船小屋	新大牟田	新玉名	熊本・新八代	新水保	出水・川内	鹿児島中央
新神戸	10/1～12/27、1/7～3/31（帰着まで）	のぞみ	0	-600	500	1,900	2,200	2,200	2,900	3,300	3,900	1,400	2,200	2,500	3,100	4,100	4,600	5,500
		みずほ・さくら	2,900	2,100	3,200	4,700	5,000	5,000	5,900	6,400	7,100	4,000	5,000	5,000	5,100	6,300	6,900	7,900
	12/28～1/6	さくら	3,400	2,600	4,100	5,700	6,100	6,000	6,900	7,600	8,200	5,100	6,100	6,400	7,300	8,600	9,200	10,400
		みずほ・のぞみ	3,600	2,800	4,400	6,000	6,400	6,300	7,200	7,900	8,500	5,400	6,400	6,700	7,600	8,900	9,500	10,700
新大阪	10/1～12/27、1/7～3/31（帰着まで）	のぞみ	400	-100	900	1,900	2,400	2,500	3,100	3,500	4,100	1,500	2,500	2,500	3,300	4,400	4,800	5,800
		みずほ・さくら	3,100	2,400	3,500	4,700	5,300	5,000	6,100	6,700	7,300	4,200	5,300	5,300	5,300	6,600	7,100	8,200
	12/28～1/6	さくら	3,700	2,900	4,400	5,700	6,300	6,300	7,200	7,900	8,600	5,400	6,400	6,400	7,700	8,900	9,500	10,700
		みずほ・のぞみ	3,900	3,100	4,700	6,000	6,600	6,600	7,500	8,200	8,900	5,700	6,700	6,700	8,000	9,200	9,800	11,100
京都	10/1～12/27、1/7～3/31（帰着まで）	のぞみ	900	400	1,400	2,600	2,800	3,100	3,700	3,800	4,400	2,800	3,500	3,500	4,300	5,300	5,800	6,800
		みずほ・さくら	設定はございません											5,600	6,500	7,600	8,200	9,300
	12/28～1/6	さくら												7,800	9,100	10,200	11,100	12,200
		みずほ												–	9,300	–	–	12,400
		のぞみ	4,600	3,700	5,400	6,800	7,200	7,400	8,400	8,500	9,300	7,100	8,000	8,000	9,300	10,400	11,100	12,400

❷ ゆったりグリーン車利用プラン追加代金

※おとなおひとり様・片道あたり　（単位：円）

着発駅	グリーン車利用列車 / グリーン車利用駅 / 利用日（乗車日）	のぞみ	みずほ・さくら500番台			
		博多・小倉	博多・小倉	新鳥栖・久留米 筑後船小屋・新大牟田	新玉名・熊本 新八代・新水俣	出水・川内 鹿児島中央
京都	10/1～12/27、1/7～3/31（帰着まで）	4,000	設定はございません		5,900	6,800
	12/28～1/6	5,700			7,200	8,200
新大阪	10/1～12/27、1/7～3/31（帰着まで）	2,000	5,000	5,900	6,400	7,200
	12/28～1/6	5,700	5,700	6,700	7,700	8,700
新神戸	10/1～12/27、1/7～3/31（帰着まで）	2,000	4,100	5,000	5,500	6,300
	12/28～1/6	4,600	4,600	5,600	6,600	7,600

販売店の皆様へ

●新国内系で宿泊素材を予約した後、ART引継操作をして、JRマル契乗車票の予約操作を行ってください。JR行程を予約する際には、マル契コース番号（Nコード）が必要となりますので、新国内系の予約台帳の選択可能一覧からJR検索条件の「乗車駅」「降車駅」を入力して、マル契コース番号（Nコード）を検索してください。中抜きで、1泊目に宿泊を予約しない場合は、素材グループ（057）から「マル契登録用・ダミー行程」の予約操作を行ってください。

のぞみグリーン車イメージH

のぞみグリーン車イメージH

ひとり旅におすすめのスポット

京都 Kyoto

日本一の高さを誇る五重塔(国宝)は徳川家光が再建

世界遺産(世界文化遺産)東寺(教王護国寺)

東寺は正しくは教王護国寺といい、平安建都の際、都の南玄関、羅城門の東に造られた。後に空海が賜り、真言密教の根本道場(こんぽんどうじょう)とし、今に至る。高さ55メートルの日本最高の塔である五重塔(国宝)は、京都駅前のビルが林立する中で木造建築の美を際立たせてそびえたつ。境内は史跡に指定されている。

東寺(11月頃撮影)/XM

アクセス ・JR京都駅より徒歩約15分

京都市祇園新橋

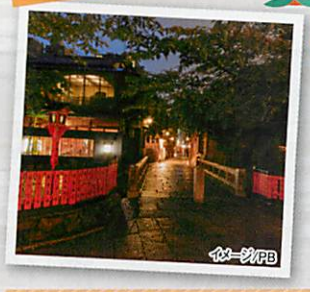
イメージ/PB

秘めやかな佇まいを残す町並み

祇園は八坂神社(祇園社)の門前町として開けた。江戸時代になって茶屋町として開発され、町屋には繊細な京格子の連なりや犬矢来などが設けられ次第に奥の深い茶屋町らしい風景になっていて、秘めやかな佇まいを残す町並みが伝統の景観を形作っている。

アクセス
- 名神高速道路京都東ICから車で約30分
- 京阪電鉄祇園四条駅より徒歩約10分

静けさも景色の一部、和を満喫しながら散策を

大河内山荘から野宮神社の間には静寂な竹林が200mにわたって続き、周辺には名高い寺や茶屋などが点在し、風に揺れる笹の音を楽しみながら散策することができる。

アクセス
- 京都縦貫自動車道省掛ICから車で約40分
- JR山陰本線嵯峨嵐山駅より徒歩約10分
- 京福電鉄嵐山本線嵐山駅より徒歩約10分
- 阪急嵐山線嵐山駅より徒歩約20分
- JR東海道本線京都駅よりバスで約50分、鳥居本下車、徒歩約3分

嵯峨野 竹林の道

竹林(11月頃撮影)/XM

大阪 Osaka

戦国時代と現代が並ぶ風景

豊臣秀吉が築城した難攻不落の巨城だったが、大坂夏の陣で落城。徳川時代の二代目天守閣に続き、1931年に現在の三代目天守閣が復興された。館内は戦国時代や秀吉ゆかりの展示品や展望台からの眺め、兜試着体験コーナーなど楽しみは尽きない。

アクセス
- 阪神高速道路法円坂出入口または森之宮出入口から車ですぐ
- JR大阪環状線大阪城公園駅または森ノ宮駅から徒歩約15分

大阪城

写真提供:©(公財)大阪観光局

梅田スカイビル空中庭園展望台

イメージ/H

絶景を楽しむための場所

新梅田シティに建つ梅田スカイビル。高さ地上173m、オープンエアから見渡す大阪の夜景は夜景100選に選ばれた絶景。

アクセス
- 阪神高速道路梅田出口から車で約10分
- JR大阪駅から徒歩約15分

ユニークな看板ひしめくミナミの目抜き通り

観劇も食事も共に楽しめる、大阪を代表するストリート。大阪らしい数多くのユニークな大型看板も有名。また、戎橋から降りて、道頓堀川沿いの散歩道「とんぼりリバーウォーク」を散策するのも、大阪ならではの賑やかな風景が楽しめる。

アクセス
- 大阪市営地下鉄なんば駅または日本橋駅から徒歩約5分

道頓堀

写真提供:©(公財)大阪観光局

神戸 Kobe

地元の人にも人気の夜景・眺望スポット

市内から気軽に「みなと神戸」の絶景を間近に楽しめるスポットで、螺旋状のビーナスブリッジとビーナステラスからは神戸市内を中心とした夜景を一望できる。

アクセス
- 阪神高速道路京橋出口から車で約15分
- JR三ノ宮駅から車で約15分

ビーナスブリッジ

写真提供:©一般財団法人神戸観光局

南京町

南京町イメージ ©一般財団法人神戸観光局

神戸の中華街

長安門をくぐると、そこは関西のチャイナタウン。東西約270mの通りには、中華料理や中国雑貨、そして点心の湯気が漂う屋台がずらり!

アクセス
- 阪神高速道路京橋出入口より車で約5分
- JR神戸線元町駅・阪神電車元町駅より徒歩約5分

イメージ/PB

イメージ/PB

ポートタワーなどキャラクター性の高いあかりが並ぶ夜景

神戸海洋博物館、メリケンパークオリエンタルホテルなどのキャラクター性の高いあかりが並び、遊覧船などの船舶のあかりがそれらと重なり合い、神戸を象徴する見ていて飽きない夜景が一望できる。

アクセス
- JR神戸駅、地下鉄海岸線ハーバーランド駅より徒歩約8分

Umie MOSAIC(ウミエ モザイク)

イメージ/PB

奈良 Nara

朱塗りの色鮮やかな社殿が鎮座

春日大社は、春日山原始林に続く御蓋山の西麓に鎮座する。神が白鹿に乗って奈良の地においでになって以来、鹿は神の使いとされていて、境内にも鹿の姿をみることができる。そのため鹿をあしらった御守やおみくじが人気。1998年、古都奈良の文化財として春日大社や春日山原始林等が世界遺産として登録された。

アクセス
- 京奈和自動車道木津ICより車で奈良公園方面に約7km
- JR・近鉄奈良駅より春日大社本殿行バスで約15分、春日大社本殿下車すぐ

春日大社

提供:春日大社 写真:桑原英文

奈良公園・飛火野

写真提供:公益社団法人奈良市観光協会

雄大な都市公園で楽しむ悠久の風景

総面積約660ヘクタールという広大な公園で、興福寺・東大寺・春日大社・国立博物館と一体となり、さらに若草山から春日山原始林まで取り込んで古都にふさわしい広大な公園となっている。

アクセス
- JR奈良駅、近鉄奈良駅より市内循環バス「春日大社表参道」下車すぐ

万葉の歌人が夜空を仰いで思い浮かべた天上の世界が今蘇る

奈良公園・鷺池に浮かぶ檜皮葺き(ひわだぶき)、八角堂形式(六角形)のお堂。水面に映る姿が美しく、水辺の憩いの場となっている。
春日大社より浅茅が原の林をぬけていくとつきあたる。

アクセス
- JR奈良駅、近鉄奈良駅より市内循環バス「大仏殿春日大社前」下車徒歩約5分

浮見堂

写真提供:公益社団法人 奈良市観光協会

赤い風船 おすすめオプショナルプランのご案内

京都

オプション（取消料あり） 京都観光にとっても便利な 定期観光バス 組売可

■設定期間：2018年10月1日～2019年3月17日

ご案内 ■赤い風船特別料金となりますので全てのコースは事前予約が必要となります。■最少催行人員：1名様■添乗員は同行いたしません。■クーポン券・予約乗車券のお客様は、バス発車の10分前までにのりばで座席指定券とお引換ください。（お引換は3日前からいたします。）■多客時には一部コースを除き、増便運行いたします。（発車時刻が変わる場合あり）■皆様にさわやかな旅をお楽しみいただくために、定期観光バスの車内は禁煙となっておりますのでご協力をお願いします。■料金には社寺・施設の拝観料・入場料は含まれています。（自由散策箇所での見学料・拝観料は除く）■所要時間は交通事情により前後する場合がございます。■取消料は日帰り旅行に準じます。■運行会社：京阪バス

予約・発券用コースコード：（オプション）（C券）3880950-075 予約発券手配 TEL.075-672-2100

販売店の皆様へ ※予約時に「赤い風船京都三大名所Aコース」（例）のように必ず商品名を言って予約番号を受けてください。また、発券したクーポンには予約番号を明記してお客様にお渡しください。

清水寺イメージ/XM

Aコース 京都三大名所 金閣寺・銀閣寺・清水寺

観光場所 金閣寺（40分）・銀閣寺（45分）・清水寺（110分）
※昼食は清水寺周辺で自由食となります。

■設定期間：2018年10月1日～2019年3月17日の毎日

■赤い風船特別料金：（おひとり様）

おとな（中学生以上）	5,400円

■乗り場と発車時間：京都駅烏丸口9:30／10:30

■所要時間：約5時間

※清水寺では、本堂屋根の修理が行われますが、ご案内いたします。

嵐山イメージ/H　渡月橋イメージ/PB

BEコース 京都一日 世界遺産 金閣寺・天龍寺と竹林嵐山・伏見稲荷大社

■設定期間：2018年10月1日～2019年3月17日の毎日（1/1～5は運休）

観光場所 BEコース

天龍寺・竹林と嵐山散策（天龍寺参拝時間を含む140分）・金閣寺（40分）・伏見稲荷大社（70分）

※昼食は嵐山にて自由食となります。
自由散策時間内にお客様各自でお取りください。

※天龍寺の拝観は庭園のみとなります。

■赤い風船特別料金：（おひとり様）

コース	おとな（中学生以上）
BEコース	6,200円

■乗り場と発車時間：京都駅烏丸口10:00発

■所要時間：約6時間

※その他コースもございます。詳細は係員にお問い合わせいただくか、弊社パンフレット「三都物語」の20ページをご覧ください。

大阪

オプション（手配旅行） 落語家と行く なにわ探検クルーズ 単売可

予約発券 コースコード：（手配旅行）（C券）3880950-054 手 団体不可

販売店の皆様へ 発生手配。乗船日・コース名を係員にお伝え下さい。

【取消料について】

10日前～7日前	乗船料金の10%	前々日・前日	乗船料金の50%
6日前～3日前	乗船料金の20%	当日	乗船料金の100%

大阪の昔と今と未来を結ぶ橋めぐり、水の都を満喫するクルージング

※写真は全てイメージです/H

コース例 ※川のゆめ咲線、川の環状線コースの一例となります。時期やコースによって変更する場合があります。

■設定期間：2018年10月1日～2019年3月22日の平日限定 ※除外日：土・日・祝日及び12/29～1/3

■1グループ6名様まで　■乗船日の3ヶ月前から前日まで販売

■運行会社（お問合せ）：一本松海運（株）　TEL：06-6441-0532へお申し込みください。

■料金（おひとり様）：

おとな
2,500円（通常3,000円）

赤い風船特別価格

川のゆめ咲線コース（約90分）

■乗船場所：ユニバーサルシティポート　■下船場所：湊町船着場（湊町リバープレイス北側）

出航時間	設定日
10:00便	10/1～10、15～26・31、11/1～8・14～22・29・30、12/3～7・13・14・17～21・28、1/4・7～22、1/28～3/22の平日

川の環状線コース（約90分）

■乗船・下船場所：湊町船着場（湊町リバープレイス北側）

出航時間	設定日
12:00便	10/1～12/28、1/4～3/22の平日
14:00便	
19:00便	10/5・12・19・26、11/2・9・16・30、12/7・14・21・28、1/4・11・18・25、2/1・8・15・22、3/1・8・15・22

※運航コース、予定日は2018年8月現在の予定です。詳しくはお問い合わせください。※運航当日の気象・海象・潮位・水門の稼働時間・河川工事・河川イベント・船舶の状況等によりコース変更、運休、延着、オープンタイプの代替船による運航となる場合があります。※船内は禁煙です。※船内では飲料やおつまみの販売があります。※10:00便以外の便にはお弁当（1,800円税込）がご用意できます。乗船日の2日前までに一本松海運（株）までお申込ください。（現地払い）※船内への飲食物のお持込はご遠慮ください。

神戸

オプション（取消料あり） 観光ガイドマップ付！ 神戸街遊券 単売不可

神戸街遊券イメージ/H

例えば…

シティー・ループバス 1日乗車券（通常660円） → 13点+現金10円で利用可能！

風見鶏の館（国指定重要文化財）（通常500円） → 10点で利用可能！

神戸街遊券の「点数券」がお使いいただける施設

★北野異人館　★港の観光船
★神戸布引ハーブ園／ロープウェイ
などご利用いただけます。
※利用可能施設は変更になる場合があります。

コースコード：（オプション）（C券）3880938-003 手

販売店の皆様へ ●宿泊日・利用人数でご予約ください。滞在中利用可能です。●人数分ご予約いただくと、おひとり様1枚発券されます。おひとり様1枚お渡しください。●営業時間は2018年8月現在のものとなります。●混雑時、お待ちいただく場合がございます。あらかじめご了承ください。●営業時間・利用可能施設は予告なく変更となる場合や休業となる場合がございます。詳しくはご利用前に直接お店にご確認ください。●詳細はイントラ・エクストラネット（日程表→九州→近畿）に掲載。

■設定期間／2018年10月1日～2019年3月31日

■代金（おひとり様）／1,300円

神戸街遊券とは？

神戸市内の主な観光施設約50カ所の入館料等としてお使いいただける共通利用券です。（点数券1,500円（30点）分としてご利用可能です）

さらに、市内の飲食店・お土産店（約60店舗）で「神戸街遊券観光ガイドマップ」の提示で割引などのサービスが受けられます。

※休館日・休園日・定休日は各施設によって異なりますのでご注意ください。
※割引などのサービスには点数券はご利用になれません。

■利用会社／神戸観光局

■引換場所／神戸市総合インフォメーションセンター（他3ヶ所有）

■営業時間／9:00～19:00

■TEL／078-322-0220

■取消料／日帰り旅行約款に準じます。

オプション（取消料あり） 神戸の絶景と約200種75,000株のハーブや花に癒されて 神戸布引ハーブ園/ロープウェイ 組売可

コースコード：（オプション）（C券）（手）3880950-060-004

■設定期間：2018年10月1日～2019年3月31日
（窓口にて乗車券と入場券にお引換えください）

■料金（おひとり様）：ロープウェイ往復乗車＋神戸布引ハーブ園入園
（9:30～16:45）赤い風船特別料金 おとな1,400円（通常1,500円）
（ナイター17:00～20:15）※ナイター営業時は展望エリアのみ入園可能です。
赤い風船特別料金 おとな810円（通常900円）
※掲載の観光情報は2018年5月現在の資料に基づいて作成しております。営業時間、営業日、料金など予告なく変更になる場合があります。ご出発前にご確認のうえお出かけください。

■ロープウェイ上り時間：9:30～16:45（3/20～31の土・日・祝および10/1～11/30の全日は9:30～20:15）
※ナイター営業は20:15（最終）までの営業日に準じます。
※強風や雷等の悪天候の場合は運休・休園する場合があります。
※ロープウェイ点検のため冬季2～3月の約3週間の運休・休園を予定しております。お申込時にお問合せください。

■交通：「新神戸駅」より徒歩約5分
山頂へはロープウェイのりば
「ハーブ園山麓駅」より約10分、
「ハーブ園山頂駅」下車

■利用会社：
神戸布引ハーブ園／ロープウェイ
TEL／078-271-1160
※取消料は日帰り旅行約款が適用となります。

神戸布引ハーブ園/H　ロープウェイ/H

奈良

オプション（取消料あり） 観光バス 世界遺産コース 組売可

奈良公園は季節ごとにその趣を変えますが、世界遺産三社寺（東大寺・春日大社・興福寺）は、変わることなく往時のたたずまいを現代まで伝えています。三社寺の歴史をたっぷり感じてください。

Aコース 奈良公園3名所

Bコース 奈良公園3名所と若草山めぐり

毎日運行	半日コース

■設定期間：2018年10月1日～2019年3月31日

■料金（おひとり様）

Aコース おとな	3,500円	Bコース おとな	4,500円

■スケジュール

JR・近鉄奈良駅（JR奈良駅 9:20出発／近鉄奈良駅 9:25出発）→ 東大寺 大仏殿（70分）→ 春日大社 国宝殿（60分）→ 興福寺 国宝館（45分）

Aコース：興福寺ご案内後解散となりますので、各自お荷物を持ってお降りください。（12:30頃解散）
※Aコースご乗車の方は付属の利用券で近鉄・JR奈良駅までの路線バスにご乗車いただけます。（当日に限ります）

Bコース：若草山（車窓）→ JR奈良駅・近鉄（13:30頃着）

※昼食時間は設けておりませんが車内でお持ち込みの飲食をすることはできます。

コースコード：（オプション）（C券）3880938-002 ─ 001（Aコース）手 ─ 002（Bコース）

販売店の皆様へ 予約発券手配 TEL.0742-22-5110 ※利用日でご予約ください。

提供：春日大社 写真：桑原英文

ご案内 ■全てのコースは事前予約が必要となります。■クーポン券・予約乗車券のお客様は、バス発車の15分前までにのりばで座席指定券とお引換ください。（お引換は3日前からとなります。）■多客時には一部コースを除き、増発運行致します。（発車時刻・終了予定時刻が変わる場合あり）■皆様にさわやかな旅をお楽しみいただくために、定期観光バスの車内は禁煙となっておりますのでご協力をお願いします。■料金には社寺、施設の拝観料、入場料は含まれています。（自由散策箇所での拝観料・入場料は含まれていません。）■所要時間は交通状況により前後する場合がございます。■小学生未満のお子様で座席が必要となる場合はこども料金が必要となります。■取消料は日帰り旅行に準じます。■2018年8月の資料に基づいております。改正等により変更となる場合がございますのでご予約時ご確認ください。■運行会社：奈良交通

■運行バス会社 奈良交通：奈良交通ホームページ http://www.narakotsu.co.jp/rosen/ticket/nishinokyo_free.html

※JRセットプランの場合、宿泊日カレンダー□印の期間（乗車日基準）は追加代金が発生します。詳しくは2ページをご覧ください。

コースコード　フリープラン(B券) 3880938-001-□□□-△△△（素材グループ／販売素材）　販売店の皆様へ　日程表はシステム出力

京都 京都駅直結 ホテルグランヴィア京都

JR京都駅直結

素材グループ:021 B券 手0 地区施設コード:6202-308★

先どり30 500円引 ※除外日:10/6-7、11/23-24、12/22-23-29-30、1/2泊

外観/PB

エコノミーツイン一例/H

お楽しみメニュー
- ●お部屋に朝刊をご用意（休刊日除く）
- ●朝食を昼食に変更可能 ※朝食付プランのみ（メニュー限定）

WiFi 洗浄便座トイレ 駐車場（有料）
- ●チェックイン/15:00
- ●チェックアウト/12:00
- ●朝食/レストラン（和定食又は洋定食又は和洋バイキング又は洋食ハーフブフェ）※朝食付プランのみ
- ●客室/洋室（エコノミーツイン（1名利用）/26㎡）バス・トイレ付

■宿泊日カレンダー

■基本代金／福岡市内駅発着（京都市内駅着発）おとなおひとり様・1泊食事なし 単位/円

宿泊日		1名1室	1名1室	1名1室	1名1室	1名1室	1名1室	1名1室
JRセットプラン	1名1室	40,700	44,200	46,800	51,200	53,400	58,900	61,700	67,800
宿泊プラン	1名1室	17,700	21,200	23,800	28,200	30,400	35,900	38,700	44,800

※JRセットプランの行程表・利用加減代金表は2ページをご覧ください。

朝食付プラン　上記、基本代金より1泊につきおひとり様　1,700円増

京都 京都駅付近 リーガロイヤルホテル京都

JR京都駅より徒歩約7分
※京都駅八条口よりシャトルバスあり（7:30～21:05/1時間4便）

素材グループ:022 B券 手0 地区施設コード:6203-301★

先どり21 500円引 連泊割引 500円引 ※重複割引不可 ※未適用日11/15-12/1、12/30-1/2、3/28-31泊

外観/PB

スタンダードダブル一例/H

お楽しみメニュー
- ●お部屋に朝刊と夕刊をご用意（休刊日除く）
- ●朝食を昼食に変更可能※朝食付プランのみ（オールデイダイニングKAZAにて昼食に変更可）

WiFi 洗浄便座トイレ（先着無料） 駐車場 指定 当プランは禁煙ルームのみ
- ●チェックイン/14:00
- ●レイトチェックアウト/12:00（通常11:00）
- ●朝食/レストラン（和洋バイキング又は和定食）※朝食付プランのみ
- ●客室/洋室（スタンダードダブル（1名利用）/22㎡）バス・トイレ付

■宿泊日カレンダー

■基本代金／福岡市内駅発着（京都市内駅着発）おとなおひとり様・1泊食事なし 単位/円

宿泊日		1名1室	1名1室	1名1室	1名1室	1名1室	1名1室	1名1室
JRセットプラン	1名1室	35,300	37,500	42,100	45,100	49,300	54,300	60,100
宿泊プラン	1名1室	12,300	14,500	19,100	22,100	26,300	31,300	37,100

※JRセットプランの行程表・利用加減代金表は2ページをご覧ください。

朝食付プラン　上記、基本代金より1泊につきおひとり様　1,500円増

京都 中央北 ホテルモントレ京都

地下鉄烏丸線烏丸御池駅6番出口より徒歩約3分

素材グループ:023 B券 手0 地区施設コード:6205-320★

先どり21 500円引 連泊割引 500円引 ※重複割引不可

外観/PB

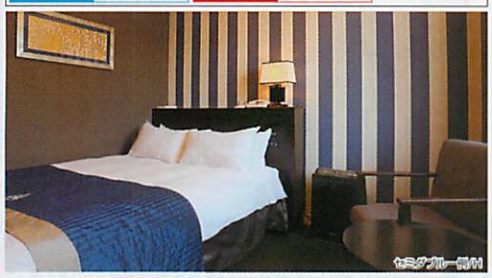
セミダブル一例/H

お楽しみメニュー
- ●レディースルームのリクエスト可能 ※12階レディースフロア：セミダブル（1名利用/20㎡）またはツイン（1名利用/22㎡）のご用意となり、当日回答となります。お選びいただけません。

販売店 レディースルームは専用素材で予約

WiFi 洗浄便座トイレ 駐車場（有料） 指定 当プランは禁煙ルームのみ
- ●チェックイン/14:00
- ●レイトチェックアウト/12:00（通常11:00）
- ●朝食/宴会場（和洋バイキング）※朝食付プランのみ
- ●客室/洋室（セミダブル（1名利用）/20㎡）バス・トイレ付

■宿泊日カレンダー

■基本代金／福岡市内駅発着（京都市内駅着発）おとなおひとり様・1泊食事なし 単位/円

宿泊日		1名1室	1名1室	1名1室	1名1室	1名1室	1名1室	1名1室
JRセットプラン	1名1室	35,900	37,100	39,300	43,000	44,200	50,200
宿泊プラン	1名1室	12,900	14,100	16,300	20,000	21,200	27,200

※JRセットプランの行程表・利用加減代金表は2ページをご覧ください。

朝食付プラン　上記、基本代金より1泊につきおひとり様　2,000円増

京都 京都駅前 京都新阪急ホテル

JR京都駅より徒歩約3分

素材グループ:024 B券 手0 地区施設コード:6202-302★

外観/PB

モデレートシングル/H

お楽しみメニュー
- ●朝食を昼食に変更可能 ※朝食付プランのみ（11:30～14:30）

WiFi 洗浄便座トイレ 駐車場（有料） 指定 当プランは禁煙ルームのみ
- ●チェックイン/15:00
- ●チェックアウト/11:00
- ●朝食/レストラン（和洋バイキング又は和定食）※朝食付プランのみ
- ●客室/洋室（モデレートシングル/16.5㎡）バス・トイレ付

■宿泊日カレンダー

■基本代金／福岡市内駅発着（京都市内駅着発）おとなおひとり様・1泊食事なし 単位/円

宿泊日		1名1室	1名1室	1名1室	1名1室	1名1室	1名1室	1名1室
JRセットプラン	1名1室	33,500	34,300	36,500	41,300	45,100	47,900	48,300
宿泊プラン	1名1室	10,500	11,300	13,500	18,300	22,100	24,900	25,300

※JRセットプランの行程表・利用加減代金表は2ページをご覧ください。

朝食付プラン　上記、基本代金より1泊につきおひとり様　1,800円増 ※12/31、1/1泊は2,500円増

京都 京都駅前 新・都ホテル

JR京都駅より徒歩約2分

素材グループ:025 B券 手0 地区施設コード:6202-301

先どり21 500円引 連泊割引 500円引 ※重複割引不可

外観/PB

本館プレミアムダブル一例/H

お楽しみメニュー
- ●朝食を昼食に変更可能 ※朝食付プランのみ（1階レストラン「ロンド」にて洋定食/11:30～14:00）

指定 当プランは禁煙ルームのみ
- ●チェックイン/14:00
- ●チェックアウト/11:00
- ●朝食/レストラン（和洋バイキング又は和定食又は洋定食又は洋食バイキング）※朝食付プランのみ
- ●客室/洋室（本館プレミアムダブル（1名利用）/21㎡）バス・トイレ付

■宿泊日カレンダー

■基本代金／福岡市内駅発着（京都市内駅着発）おとなおひとり様・1泊食事なし 単位/円

宿泊日		1名1室	1名1室	1名1室	1名1室	1名1室	1名1室	1名1室
JRセットプラン	1名1室	35,800	38,200	38,800	41,600	43,900	47,500	48,400
宿泊プラン	1名1室	12,800	15,200	15,800	18,600	20,900	24,500	25,400

※JRセットプランの行程表・利用加減代金表は2ページをご覧ください。

朝食付プラン　上記、基本代金より1泊につきおひとり様　1,500円増

京都 中央北 ホテルリソル京都 河原町三条

2018年6月 OPEN!

地下鉄東西線京都市役所前駅より徒歩約4分

素材グループ:026 B券 手3 地区施設コード:6205-331

外観イメージ/H

セミダブルイメージ/H

ロビーイメージ/H

WiFi 洗浄便座トイレ 全室 ※1階に喫煙ブース有
- ●チェックイン/15:00
- ●チェックアウト/11:00
- ●朝食/レストラン（和洋バイキング）※朝食付プランのみ
- ●客室/洋室（セミダブル（1名利用）/16㎡）バス・トイレ付

■宿泊日カレンダー

■基本代金／福岡市内駅発着（京都市内駅着発）おとなおひとり様・1泊食事なし 単位/円

宿泊日		1名1室	1名1室	1名1室	1名1室	1名1室	1名1室	1名1室
JRセットプラン	1名1室	34,200	35,300	37,600	39,900	43,600	47,800
宿泊プラン	1名1室	11,200	12,300	14,600	16,900	20,600	24,800

※JRセットプランの行程表・利用加減代金表は2ページをご覧ください。

朝食付プラン　上記、基本代金より1泊につきおひとり様　1,500円増

※JRセットプランの場合、宿泊日カレンダー□印の期間（乗車日基準）は追加代金が発生します。詳しくは2ページをご覧ください。

コースコード　フリープラン(B券) 3880938-001-□□□-△△△（素材グループ／販売素材）　販売店の皆様へ　日程表はシステム出力

京都 二条駅前 アーバンホテル京都二条プレミアム

JR山陽本線二条駅より徒歩約8分

素材グループ:027 B券 手③ 地区施設コード:6205-325

先どり14 500円引　連泊割引 500円引　※重複割引不可

外観/H

ダブルルーム一例/H

大浴場 WiFi 洗浄便トイレ 全室

●チェックイン/15:00
●チェックアウト/11:00
●朝食/レストラン（和洋バイキング）※朝食付プランのみ
●客室/洋室(ダブルルーム(1名利用)/17㎡)バス無・トイレ付

■宿泊日カレンダー

■基本代金／福岡市内駅発着(京都市内駅着発)おとなおひとり様・1泊食事なし 単位/円

宿泊日		祝					
JRセットプラン	1名1室	30,700	31,300	33,100	34,800	37,100	43,100	48,500
宿泊プラン	1名1室	7,700	8,300	10,100	11,800	14,100	20,100	25,500

※JRセットプランの行程表・利用加減代金表は2ページをご覧ください。

朝食付プラン　上記、基本代金より1泊につきおひとり様　1,500円増

京都 洛北 グランドプリンスホテル京都

地下鉄烏丸線国際会館駅4-2出口より徒歩約3分 ※22:30以降は3出口をご利用ください。

素材グループ:028 B券 手⓪ 地区施設コード:6208-302

先どり21 500円引　連泊割引 500円引　※重複割引不可 ※共通除外日:■色宿泊日

外観/H

デラックスツイン一例/H

WiFi 洗浄便トイレ 駐車場(宿泊者無料) 全室

●チェックイン/14:00
●チェックアウト/11:00
●朝食/宴会場又はレストラン（和洋ブッフェ又は洋食ブッフェ）※朝食付プランのみ
●客室/洋室（デラックスツイン(1名利用)/36.9㎡）（デラックスキング(1名利用)/36.9㎡）バス・トイレ付

■宿泊日カレンダー

■基本代金／福岡市内駅発着(京都市内駅着発)おとなおひとり様・1泊食事なし 単位/円

宿泊日							
JRセットプラン	1名1室	37,300	42,300	47,900	55,700	63,800	78,600
宿泊プラン	1名1室	14,300	19,300	24,900	32,700	40,800	55,600

※JRセットプランの行程表・利用加減代金表は2ページをご覧ください。

朝食付プラン　上記、基本代金より1泊につきおひとり様　1,700円増

京都 京都駅前 ホテル法華クラブ京都

JR京都駅烏丸中央出口より徒歩約1分

素材グループ:029 B券 手① 地区施設コード:6202-311

先どり21 500円引　連泊割引 500円引　※重複割引不可 ※共通除外日:■色宿泊日

外観/P日

シングル一例/P日

お楽しみメニュー
●女性のお客様にレディースアメニティをご用意（1泊につきおひとり様おふたつ）

WiFi 洗浄便トイレ 全室

●チェックイン/15:00
●チェックアウト/10:00
●朝食/レストラン(和定食)※朝食付プランのみ
●客室/洋室(シングル/13㎡)バス・トイレ付

■宿泊日カレンダー

■基本代金／福岡市内駅発着(京都市内駅着発)おとなおひとり様・1泊食事なし 単位/円

宿泊日						
JRセットプラン	1名1室	29,600	31,100	33,400	34,700	38,600
宿泊プラン	1名1室	6,600	8,100	10,400	11,700	15,600

※JRセットプランの行程表・利用加減代金表は2ページをご覧ください。

朝食付プラン　上記、基本代金より1泊につきおひとり様　1,000円増

京都 京都駅前 ダイワロイネットホテル京都八条口

JR京都駅八条東口より徒歩約4分

素材グループ:030 B券 手① 地区施設コード:6202-314

先どり14 300円引　先どり21 500円引　連泊割引 500円引　※重複割引不可

外観/P日

モデレートダブル(18㎡)一例/P日

お楽しみメニュー
●ミネラルウォーター1本とめぐりズム1枚をご用意（おひとり様滞在中1回）

WiFi 洗浄便トイレ 指定 当プランは禁煙ルームのみ

●チェックイン/14:00
●チェックアウト/11:00
●朝食/レストラン（和洋バイキング）※朝食付プランのみ
●客室/洋室(モデレートダブル(1名利用)/18㎡)バス・トイレ付

■宿泊日カレンダー

■基本代金／福岡市内駅発着(京都市内駅着発)おとなおひとり様・1泊食事なし 単位/円

宿泊日		祝						
JRセットプラン	1名1室	31,300	32,700	33,300	34,200	35,900	37,900	41,600	46,000
宿泊プラン	1名1室	8,300	9,700	10,300	11,200	12,900	14,900	18,600	23,000

※JRセットプランの行程表・利用加減代金表は2ページをご覧ください。

朝食付プラン　上記、基本代金より1泊につきおひとり様　1,000円増

京都 四条烏丸 ダイワロイネットホテル京都四条烏丸

地下鉄烏丸線四条駅より徒歩約1分

素材グループ:031 B券 手① 地区施設コード:6204-315

先どり21 500円引　連泊割引 500円引　※重複割引不可

外観/H

スタンダードダブル一例/H

WiFi 洗浄便トイレ 駐車場(有料) 指定 当プランは禁煙ルームのみ

●チェックイン/14:00
●チェックアウト/11:00
●朝食/レストラン（和洋バイキング）※朝食付プランのみ
●客室/洋室(スタンダードダブル(1名利用)/18㎡)バス・トイレ付

■宿泊日カレンダー

■基本代金／福岡市内駅発着(京都市内駅着発)おとなおひとり様・1泊食事なし 単位/円

宿泊日		祝						
JRセットプラン	1名1室	30,600	30,900	32,000	33,200	34,500	36,600	40,300	47,900
宿泊プラン	1名1室	7,600	7,900	9,000	10,200	11,500	13,600	17,300	24,900

※JRセットプランの行程表・利用加減代金表は2ページをご覧ください。

朝食付プラン　上記、基本代金より1泊につきおひとり様　1,200円増

京都 烏丸御池 ハートンホテル京都

地下鉄烏丸線・東西線烏丸御池駅より徒歩約2分

素材グループ:032 B券 手⓪ 地区施設コード:6205-316

先どり14 500円引　連泊割引 500円引　※重複割引不可

外観/P日

シングルルーム一例/H

お楽しみメニュー
●朝食を昼食に変更可能（11:30～14:00/洋食限定メニュー）※朝食付プランのみ

WiFi 洗浄便トイレ 駐車場(有料) 指定可

●チェックイン/14:00
●チェックアウト/12:00
●朝食/レストラン（和定食又は洋バイキング）※朝食付プランのみ
●客室/洋室(シングル/15㎡)バス・トイレ付

■宿泊日カレンダー

■基本代金／福岡市内駅発着(京都市内駅着発)おとなおひとり様・1泊食事なし 単位/円

宿泊日							
JRセットプラン	1名1室	31,300	32,700	34,600	35,800	38,300	40,100
宿泊プラン	1名1室	8,300	9,700	11,600	12,800	15,300	17,100

※JRセットプランの行程表・利用加減代金表は2ページをご覧ください。

朝食付プラン　上記、基本代金より1泊につきおひとり様　1,100円増

ご案内　お楽しみメニューの●印は旅行代金に含まれます。

※JRセットプランの場合、宿泊日カレンダー□印の期間(乗車日基準)は追加代金が発生します。詳しくは2ページをご覧ください。

コースコード　フリープラン(B券)　素材グループ　販売素材　3880938-001-□□□-△△△　販売店の皆様へ　日程表はシステム出力

大阪 大阪駅周辺 リーガロイヤルホテル

JR大阪駅より無料シャトルバスにて約10分 ※京阪電車中之島駅直結

素材グループ:033 B券 手0 地区施設コード:6651-301★

先どり14 500円引 ※先どり除外日:10/6,11/23-24,12/30~1/2,2/9,3/30含　連泊割引 500円引 ※重複割引不可

外観/PB

シングルルーム/PB

お楽しみメニュー
- ●お部屋に朝刊をご用意(休刊日除く)
- ●朝食を昼食に変更可能 ※朝食付プランのみ(指定レストランにて限定メニュー)
- ●ミネラルウォーターをご用意(おひとり様1滞在1本)

WiFi　洗浄便トレ　駐車場(有料)　指定可 シングルのみ

- ●チェックイン/15:00
- ●レイトチェックアウト/12:00(通常11:00)
- ●朝食/レストラン(和定食又は和洋バイキング) ※朝食付プランのみ
- ●客室/洋室(シングル/17.2㎡)(タワーダブル(1名利用)/27.4㎡)バス・トイレ付

■宿泊日カレンダー

■基本代金／福岡市内駅発着(大阪市内駅着発)おとなおひとり様・1泊食事なし 単位/円

宿泊日			祭					
JRセットプラン	シングル	1名1室	31,200	31,600	34,000	37,400	40,900	43,500	45,000
	タワーダブル	1名1室	36,200	36,600	40,100	43,500	48,200	53,300	59,600
宿泊プラン	シングル	1名1室	9,200	9,600	12,000	15,400	18,900	21,500	23,000
	タワーダブル	1名1室	14,200	14,600	18,100	21,500	26,200	31,300	37,600

※JRセットプランの行程表・利用加減代金表は2ページをご覧ください。

朝食付プラン　上記、基本代金より1泊につきおひとり様　2,400円増

大阪 大阪駅付近 ホテルモントレ ル・フレール大阪

2018年8月OPEN!

JR大阪駅より徒歩約5分

素材グループ:034 B券 手1 地区施設コード:6650-334★

先どり21 500円引　連泊割引 500円引 ※重複割引不可

外観イメージ/H

ロビーイメージ/H

ダブルルームイメージ/H

お楽しみメニュー
- ●ミネラルウォーターをおひとり様1本ご用意

WiFi　洗浄便トレ　駐車場(有料)　全室

- ●チェックイン/15:00
- ●レイトチェックアウト/12:00(通常11:00)
- ●朝食/レストラン(和洋バイキング) ※朝食付プランのみ
- ●客室/洋室(ダブルルーム(1名利用)/19㎡)バス・トイレ付

■宿泊日カレンダー

■基本代金／福岡市内駅発着(大阪市内駅着発)おとなおひとり様・1泊食事なし 単位/円

宿泊日		祭					
JRセットプラン	1名1室	35,900	36,500	38,800	42,300	46,800	48,900
宿泊プラン	1名1室	13,900	14,500	16,800	20,300	24,800	26,900

※JRセットプランの行程表・利用加減代金表は2ページをご覧ください。

朝食付プラン　上記、基本代金より1泊につきおひとり様　1,000円増

大阪 なんば・日本橋 ホテルモントレグラスミア大阪

JR難波駅より徒歩約1分

素材グループ:035 B券 手0 地区施設コード:6654-312★

先どり21 500円引　連泊割引 500円引 ※重複割引不可

外観/PB

セミダブル/H

お楽しみメニュー
- ●ミネラルウォーターをご用意(滞在中おひとり様1本)

WiFi　洗浄便トレ　駐車場(有料)　全室

- ●チェックイン/15:00
- ●チェックアウト/11:00
- ●朝食/宴会場(和洋バイキング) ※朝食付プランのみ
- ●客室/洋室(セミダブル(1名利用)/19㎡)(スタジオツイン(1名利用)/19㎡)バス・トイレ付

■宿泊日カレンダー

■基本代金／福岡市内駅発着(大阪市内駅着発)おとなおひとり様・1泊食事なし 単位/円

宿泊日					
JRセットプラン	1名1室	38,800	42,900	46,300	51,300
宿泊プラン	1名1室	16,800	20,900	24,300	29,300

※JRセットプランの行程表・利用加減代金表は2ページをご覧ください。

朝食付プラン　上記、基本代金より1泊につきおひとり様　1,500円増

大阪 大阪城周辺 ホテルモントレ ラ・スール大阪

JR京橋西口より徒歩約5分

素材グループ:036 B券 手0 地区施設コード:6653-312★

先どり21 500円引　連泊割引 500円引 ※重複割引不可

外観/PB

セミダブル/PB

スパ・リラクティイメージ/PB

お楽しみメニュー
- ●スパ1回利用券をご用意(11:00~22:30(22:00最終入場))
- ※通常有料
- ※スパ入館除外日:10/2,11/6,12/4,1/8,2/5,3/5

WiFi　洗浄便トレ　駐車場(有料)　指定可

- ●チェックイン/15:00
- ●チェックアウト/11:00
- ●朝食/宴会場(和洋バイキング) ※朝食付プランのみ
- ●客室/洋室(シングル(セミダブル)(1名利用)/16㎡)バス・トイレ付

■宿泊日カレンダー

■基本代金／福岡市内駅発着(大阪市内駅着発)おとなおひとり様・1泊食事なし 単位/円

宿泊日		祭					
JRセットプラン	1名1室	34,800	35,300	37,000	39,400	43,800	46,000
宿泊プラン	1名1室	12,800	13,300	15,000	17,400	21,800	24,000

※JRセットプランの行程表・利用加減代金表は2ページをご覧ください。

朝食付プラン　上記、基本代金より1泊につきおひとり様　1,500円増

大阪 心斎橋・長堀橋 ホテル日航大阪

地下鉄御堂筋線心斎橋駅より徒歩約1分(8号出口直結)

素材グループ:037 B券 手1 地区施設コード:6655-301★

外観/PB

スタンダードシングルルーム/H

お楽しみメニュー
- ●朝食券はホテル直営レストラン&ラウンジにて3,300円(税サ込)の金券として利用可能(おつりや換金はありません) ※朝食付プランのみ

WiFi　洗浄便トレ　駐車場(有料)　指定 当プランは禁煙ルームのみ

- ●チェックイン/15:00
- ●チェックアウト/12:00
- ●朝食/レストラン(和食バイキング又は洋食バイキング) ※朝食付プランのみ
- ●客室/洋室(スタンダードシングル(セミダブル)(1名利用)/17~19㎡)バス・トイレ付

■宿泊日カレンダー

■基本代金／福岡市内駅発着(大阪市内駅着発)おとなおひとり様・1泊食事なし 単位/円

宿泊日						
JRセットプラン	1名1室	35,900	36,500	40,000	42,300	45,600	48,300
宿泊プラン	1名1室	13,900	14,500	18,000	20,300	23,600	26,300

※JRセットプランの行程表・利用加減代金表は2ページをご覧ください。

朝食付プラン　上記、基本代金より1泊につきおひとり様　1,500円増

大阪 大阪駅付近 大阪第一ホテル

JR大阪駅より徒歩約3分

素材グループ:038 B券 手1 地区施設コード:6650-304

先どり21 500円引　連泊割引 500円引 ※重複割引不可

外観/PB

スーペリアシングル/PB

WiFi　洗浄便トレ　駐車場(有料)　指定可

- ●チェックイン/15:00
- ●チェックアウト/12:00
- ●朝食/宴会場(和洋バイキング) ※朝食付プランのみ
- ●客室/洋室(スーペリアシングル/16.4㎡)バス・トイレ付

■宿泊日カレンダー

■基本代金／福岡市内駅発着(大阪市内駅着発)おとなおひとり様・1泊食事なし 単位/円

宿泊日		祭					
JRセットプラン	1名1室	35,900	36,500	37,600	40,300	42,900
宿泊プラン	1名1室	13,900	14,500	15,600	18,300	20,900

※JRセットプランの行程表・利用加減代金表は2ページをご覧ください。

朝食付プラン　上記、基本代金より1泊につきおひとり様　1,800円増

※JRセットプランの場合、宿泊日カレンダー□印の期間(乗車日基準)は追加代金が発生します。詳しくは2ページをご覧ください。

コースコード　素材グループ　販売素材　販売店の皆様へ
フリープラン(B券)　3880938-001-□□□-△△△　日程表はシステム出力

大阪 大阪駅周辺　三井ガーデンホテル大阪プレミア

地下鉄四ツ橋線肥後橋駅より徒歩約5分
京阪中之島線渡辺橋駅より徒歩約3分

素材グループ:039 B券 (手1)地区施設コード:6651-307

先どり21 500円引　連泊割引 500円引　※重複割引不可

外観/PB

モデレートシングル一例/H

お楽しみメニュー
●朝食を昼食に変更可能
(2階レストラン:11:30～13:30/ランチセットメニュー+1ドリンク)
※朝食付プランのみ

WiFi　大浴場・トイレ　比較(有料)　指定　当プランは禁煙ルームのみ

●チェックイン/15:00
●レイトチェックアウト/12:00(通常11:00)
●朝食/レストラン(和洋バイキング)
※朝食付プランのみ
●客室/洋室
(モデレートシングル/22㎡)
(モデレートダブル(1名利用)/22㎡)バス・トイレ付

■宿泊日カレンダー

■基本代金／福岡市内駅発着(大阪市内駅着発)おとなおひとり様・1泊食事なし 単位/円

宿泊日			休					
JRセットプラン	モデレートシングル	1名1室	35,300	36,500	38,800	41,200	47,900	51,800
	モデレートダブル	1名1室	36,500	37,600	40,000	42,300	49,100	53,000
宿泊プラン	モデレートシングル	1名1室	13,300	14,500	16,800	19,200	25,900	29,800
	モデレートダブル	1名1室	14,500	15,600	18,000	20,300	27,100	31,000

※JRセットプランの行程表・利用加減代金表は2ページをご覧ください。

朝食付プラン　上記、基本代金より1泊につきおひとり様　2,000円増

大阪 大阪駅周辺　相鉄フレッサイン大阪淀屋橋　2018年4月OPEN!

地下鉄御堂筋線・京阪本線
淀屋橋駅12番出口より徒歩約5分

素材グループ:040 B券 (手2)地区施設コード:6651-322

外観/H

シングル一例/H

WiFi　大浴場・トイレ　全室

●チェックイン/15:00
●チェックアウト/10:00
●朝食/食事処(和洋バイキング)
※朝食付プランのみ
●客室/洋室(シングル/12㎡)
バス・トイレ付

■宿泊日カレンダー

■基本代金／福岡市内駅発着(大阪市内駅着発)おとなおひとり様・1泊食事なし 単位/円

宿泊日							
JRセットプラン	1名1室	28,400	29,300	29,900	31,900	36,900
宿泊プラン	1名1室	6,400	7,300	7,900	9,900	14,900

※JRセットプランの行程表・利用加減代金表は2ページをご覧ください。

朝食付プラン　上記、基本代金より1泊につきおひとり様　1,000円増

大阪 大阪駅付近　ライズホテル大阪北新地　2018年4月OPEN!

JR大阪駅より徒歩約12分
JR北新地駅より徒歩約5分

素材グループ:041 B券 (手1)地区施設コード:6650-333

先どり14 200円引　先どり21 400円引　※重複割引不可

外観イメージ/H

シングルルーム一例/H

お楽しみメニュー
●ミネラルウォーターをご用意
(滞在中おひとり様1本)

WiFi　大浴場・トイレ　指定　当プランは禁煙ルームのみ

●チェックイン/15:00
●チェックアウト/11:00
●朝食/レストラン(和洋バイキング)
※朝食付プランのみ
●客室/洋室(シングル/11.3㎡)
(ダブルルーム(1名利用)/13.3㎡)
バス・トイレ付

■宿泊日カレンダー

■基本代金／福岡市内駅発着(大阪市内駅着発)おとなおひとり様・1泊食事なし 単位/円

宿泊日							
JRセットプラン	シングルルーム	1名1室	31,500	32,000	32,500	36,400	37,600
	ダブルルーム	1名1室	32,200	32,800	33,400	38,100	39,400
宿泊プラン	シングルルーム	1名1室	9,500	10,000	10,500	14,400	15,600
	ダブルルーム	1名1室	10,200	10,800	11,400	16,100	17,400

※JRセットプランの行程表・利用加減代金表は2ページをご覧ください。

朝食付プラン　上記、基本代金より1泊につきおひとり様　1,200円増

大阪 大阪城周辺　ホテル京阪京橋グランデ

JR環状線京橋駅より徒歩約1分

素材グループ:042 B券 (手1)地区施設コード:6653-304

先どり21 500円引　連泊割引 500円引　※重複割引不可　※共通除外日:■色宿泊日

外観/PB

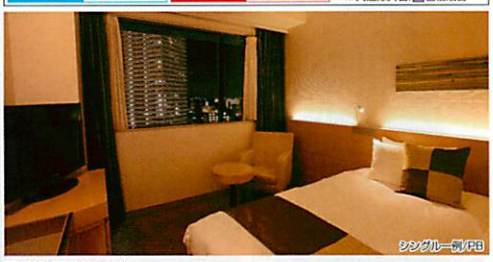
シングル一例/PB

WiFi　大浴場・トイレ　比較(有料)　指定可　シングルダブル ※レディースシングルは禁煙ルームのみ

●チェックイン/15:00
●チェックアウト/11:00
●朝食/レストラン(和洋バイキング)
※朝食付プランのみ
●客室/洋室(シングル/17㎡)
(ダブル(1名利用)/17㎡)
(レディースシングル/17㎡)
バス・トイレ付

■宿泊日カレンダー

■基本代金／福岡市内駅発着(大阪市内駅着発)おとなおひとり様・1泊食事なし 単位/円

宿泊日							
JRセットプラン	シングル	1名1室	31,100	33,400	34,700	38,300	42,200
	ダブルレディースシングル	1名1室	31,300	33,700	34,900	38,500	42,400
宿泊プラン	シングル	1名1室	9,100	11,400	12,700	16,300	20,200
	ダブルレディースシングル	1名1室	9,300	11,700	12,900	16,500	20,400

※JRセットプランの行程表・利用加減代金表は2ページをご覧ください。

朝食付プラン　上記、基本代金より1泊につきおひとり様　1,200円増

大阪 心斎橋・長堀橋　ホテルコード心斎橋

地下鉄心斎橋駅より徒歩約7分

素材グループ:043 B券 (手1)地区施設コード:6655-306

連泊割引 500円引

外観/H

シングル/H

シングル(レディースルーム)/H

お楽しみメニュー
●レディースルームのリクエスト可能
(レディースアメニティをご用意)
販売店 レディースルームは専用素材で予約
●宿泊者全員に朝食をご用意
(軽朝食:パン・ドリンク・スープ)

WiFi　大浴場・トイレ　指定　当プランは禁煙ルームのみ

●チェックイン/15:00
●チェックアウト/10:00
●客室/洋室(シングル/13㎡)
バス・トイレ付

■宿泊日カレンダー

■基本代金／福岡市内駅発着(大阪市内駅着発)おとなおひとり様・1泊食事なし 単位/円

宿泊日							
JRセットプラン	1名1室	30,100	32,400	33,600	37,300	40,000
宿泊プラン	1名1室	8,100	10,400	11,600	15,300	18,000

※JRセットプランの行程表・利用加減代金表は2ページをご覧ください。
※朝食付プランの設定はございません。

大阪 本町　MOXY(モクシー)大阪本町(マリオットグループ)　2017年11月OPEN!

大阪地下鉄堺筋線堺筋本町より徒歩約6分

素材グループ:044 B券 (手3)地区施設コード:6652-314

先どり14 500円引

外観/H

ゲストルーム1ベッドクイーン一例/H

シャワーブースイメージ/H

お楽しみメニュー
●ウェルカムドリンクをご用意
(20歳以上のおとなのみおひとり様1滞在1杯)
※アルコールの苦手なお客様にはソフトドリンク1杯

WiFi　大浴場・トイレ　比較(有料)　全室

●チェックイン/15:00
●チェックアウト/12:00
●客室/洋室(ゲストルーム1ベッドクイーン(1名利用)/17.34㎡)
バスなし・シャワーブース付・トイレ付

■宿泊日カレンダー

■基本代金／福岡市内駅発着(大阪市内駅着発)おとなおひとり様・1泊食事なし 単位/円

宿泊日							
JRセットプラン	1名1室	41,100	43,800	52,200	58,000	65,500
宿泊プラン	1名1室	19,100	21,800	30,200	36,000	43,500

※JRセットプランの行程表・利用加減代金表は2ページをご覧ください。
※朝食付プランの設定はございません。

ご案内　お楽しみメニューの●印は旅行代金に含まれます。

※JRセットプランの場合、宿泊日カレンダー□印の期間（乗車日基準）は追加代金が発生します。詳しくは2ページをご覧ください。

コースコード　フリープラン（B券）3880938-001-□□□-△△△（素材グループ／販売素材）　販売店の皆様へ　日程表はシステム出力

大阪 天王寺・上本町　天王寺都ホテル

JR天王寺駅より徒歩約1分

素材グループ:045 B券 手①地区施設コード:6656-302

先どり21 500円引　連泊割引 500円引　※重複割引不可

外観/PB

シングルー例/H

■宿泊日カレンダー

■基本代金／福岡市内駅発着（大阪市内駅着発）おとなおひとり様・1泊食事なし 単位/円

宿泊日		得					
JRセットプラン	1名1室	32,300	32,900	34,200	34,800	36,100	38,100
宿泊プラン	1名1室	10,300	10,900	12,200	12,800	14,100	16,100

※JRセットプランの行程表・利用加減代金表は2ページをご覧ください。

朝食付プラン　上記、基本代金より1泊につきおひとり様　1,500円増

WiFi　洗浄便座トイレ　駐車場（有料）　ペット指定可

●チェックイン/14:00
●チェックアウト/12:00
●朝食/レストラン（和洋バイキング）※朝食付プランのみ
●客室/洋室（シングル/18㎡）バス・トイレ付

大阪 新大阪付近　レム新大阪

JR・地下鉄新大阪駅直結

素材グループ:046 B券 手⓪地区施設コード:6607-316

先どり14 500円引　先どり21 1,000円引　※先どり14・21共通除外日：色宿泊日　連泊割引 500円引　※重複割引不可

外観/PB

シングルー例/H

お楽しみメニュー
●朝食を昼食に変更可能
※朝食付プランのみ

WiFi　洗浄便座トイレ　ペット指定可

●チェックイン/14:00
●チェックアウト/12:00
●朝食/レストラン（和定食又は洋定食）※朝食付プランのみ
●客室/洋室（シングル/14.4㎡）バスなし・シャワーブース付・トイレ付

■宿泊日カレンダー

■基本代金／福岡市内駅発着（大阪市内駅着発）おとなおひとり様・1泊食事なし 単位/円

宿泊日							
JRセットプラン	1名1室	31,800	35,400	37,300	41,700		
宿泊プラン	1名1室	9,800	13,400	15,300	19,700		

※JRセットプランの行程表・利用加減代金表は2ページをご覧ください。

朝食付プラン　上記、基本代金より1泊につきおひとり様　1,300円増

大阪 新大阪付近　ユニゾイン新大阪

地下鉄御堂筋線新大阪駅より徒歩約1分
JR新大阪駅より徒歩約3分

素材グループ:047 B券 手③地区施設コード:6607-318

先どり21 500円引

外観/H

シングルー例/H

■宿泊日カレンダー

■基本代金／福岡市内駅発着（大阪市内駅着発）おとなおひとり様・1泊食事なし 単位/円

宿泊日					
JRセットプラン	1名1室	30,200	31,800	36,100	
宿泊プラン	1名1室	8,200	9,800	14,100	

※JRセットプランの行程表・利用加減代金表は2ページをご覧ください。

朝食付プラン　上記、基本代金より1泊につきおひとり様　900円増

WiFi　洗浄便座トイレ　全室　※1階に展望ブース有

●チェックイン/14:00
●チェックアウト/11:00
●朝食/レストラン（和定食又は洋定食）※朝食付プランのみ
●客室/洋室（シングルルーム/13㎡）バス・トイレ付

大阪 大阪駅周辺　ホテルプラザオーサカ

阪急十三駅より徒歩約5分
JR大阪駅より徒歩約10分

素材グループ:048 B券 手⓪地区施設コード:6651-306

先どり21 500円引　連泊割引 500円引　※重複割引不可

外観/PB

シングルー例/H

WiFi　洗浄便座トイレ　駐車場（有料）

●アーリーチェックイン/13:00（通常14:00）
●レイトチェックアウト/12:00（通常11:00）
●朝食/レストラン（和洋バイキング）※朝食付プランのみ
●客室/洋室（シングル/15㎡）バス・トイレ付

■宿泊日カレンダー

■基本代金／福岡市内駅発着（大阪市内駅着発）おとなおひとり様・1泊食事なし 単位/円

宿泊日		得				
JRセットプラン	1名1室	28,900	30,000	30,700	31,800	33,200
宿泊プラン	1名1室	6,900	8,000	8,700	9,800	11,200

※JRセットプランの行程表・利用加減代金表は2ページをご覧ください。

朝食付プラン　上記、基本代金より1泊につきおひとり様　1,300円増

神戸 新神戸・北野　ANAクラウンプラザホテル神戸

JR・地下鉄新神戸駅直結

素材グループ:049 B券 手⓪地区施設コード:6792-301★

先どり21 1,000円引　連泊割引 1,000円引　※重複割引不可　※共通除外日：色宿泊日

外観/H

※眺望はイメージであり、山側となります。
シングル一例/PB

お楽しみメニュー
●朝食（アメリカンブレックファスト）をルームサービス又はラウンジでの洋食セットメニュー（10:00～18:00）に変更可能
※朝食付プランのみ

WiFi　洗浄便座トイレ　駐車場（有料）　ペット指定可

●チェックイン/15:00
●チェックアウト/12:00
●朝食/レストラン（和洋バイキング又は和定食）※朝食付プランのみ
●客室/洋室（山側シングル/14㎡又はダブル（1名利用）/22㎡）バス・トイレ付

■宿泊日カレンダー

■基本代金／福岡市内駅発着（神戸市内駅着発）おとなおひとり様・1泊食事なし 単位/円

宿泊日			得					
JRセットプラン	シングル	1名1室	30,400	31,000	33,800	37,300	39,800	44,800
	ダブル	1名1室	31,600	33,300	36,100	41,800	45,000	51,200
宿泊プラン	シングル	1名1室	9,200	9,800	12,600	16,100	18,600	23,600
	ダブル	1名1室	10,400	12,100	14,900	20,600	23,800	30,000

※JRセットプランの行程表・利用加減代金表は2ページをご覧ください。

朝食付プラン　上記、基本代金より1泊につきおひとり様　2,000円増

神戸 三宮元町　ホテルモンテエルマーナ神戸アマリー

JR三ノ宮駅より徒歩約7分

素材グループ:050 B券 手③地区施設コード:6790-324★

外観/H

モデレートダブル一例/H

WiFi　洗浄便座トイレ　駐車場（有料）　全室

●チェックイン/15:00
●チェックアウト/11:00
●朝食/宴会場（和洋バイキング）※朝食付プランのみ
●客室/洋室（モデレートダブル（1名利用）/16㎡）バス・トイレ付

■宿泊日カレンダー

■基本代金／福岡市内駅発着（神戸市内駅着発）おとなおひとり様・1泊食事なし 単位/円

宿泊日		得				
JRセットプラン	1名1室	31,600	33,300	35,600	38,700	41,900
宿泊プラン	1名1室	10,400	12,100	14,400	17,500	20,700

※JRセットプランの行程表・利用加減代金表は2ページをご覧ください。

朝食付プラン　上記、基本代金より1泊につきおひとり様　1,500円増

ご案内　お楽しみメニューの●印は旅行代金に含まれます。

※JRセットプランの場合、宿泊日カレンダー□印の期間(乗車日基準)は追加代金が発生します。詳しくは2ページをご覧ください。

コースコード　素材グループ　販売素材　販売店の皆様へ
フリープラン(B券)　3880938-001-□□□-△△△　日程表はシステム出力

神戸 三宮元町　神戸メリケンパークオリエンタルホテル

JR元町駅より徒歩約15分

素材グループ:051　B券　手0　地区施設コード:6790-312

先どり21　500円引　連泊割引　500円引　※重複割引不可

外観/PB

セミダブル一例/H

■宿泊日カレンダー

WiFi　洗浄便座トイレ　駐車場(有料)　全室

●チェックイン/15:00
●チェックアウト/12:00
●朝食/レストラン(和洋中バイキング)※朝食付プランのみ
●客室/洋室(セミダブル(1名利用)/19㎡)バス・トイレ付

■基本代金／福岡市内駅発着(神戸市内駅着発)おとなおひとり様・1泊食事なし　単位/円

宿泊日						
JRセットプラン	1名1室	33,500	38,100	42,400	53,800	57,200	60,000
宿泊プラン	1名1室	12,300	16,900	21,200	32,600	36,000	38,800

※JRセットプランの行程表・利用加減代金表は2ページをご覧ください。

朝食付プラン　上記、基本代金より1泊につきおひとり様　2,000円増

神戸 三宮元町　神戸トアロード ホテル山楽

JR三ノ宮駅西口より徒歩約10分

素材グループ:052　B券　手3　地区施設コード:6790-310

先どり21　500円引

外観/H

シングル一例/H

お楽しみメニュー
●オリジナルデザインミネラルウォーターをご用意(1泊につきおひとり様1本)

WiFi　洗浄便座トイレ　指定(当プランは禁煙ルームのみ)

●チェックイン/15:00
●チェックアウト/11:00
●朝食/レストラン(和洋バイキング)※朝食付プランのみ
●客室/洋室(シングル/17㎡)バス・トイレ付

■宿泊日カレンダー

■基本代金／福岡市内駅発着(神戸市内駅着発)おとなおひとり様・1泊食事なし　単位/円

宿泊日						
JRセットプラン	1名1室	31,000	32,100	37,300	40,100	43,900	51,200
宿泊プラン	1名1室	9,800	10,900	16,100	18,900	22,700	30,000

※JRセットプランの行程表・利用加減代金表は2ページをご覧ください。

朝食付プラン　上記、基本代金より1泊につきおひとり様　1,500円増

神戸 三宮元町　ユニゾイン神戸三宮

JR三ノ宮駅、阪急神戸三宮駅、地下鉄西神・山手線三宮駅より徒歩約6分

素材グループ:053　B券　手3　地区施設コード:6790-325

先どり21　500円引

外観/H

シングル一例/H

ロビー/H

■宿泊日カレンダー

WiFi　洗浄便座トイレ　全室

●チェックイン/14:00
●チェックアウト/11:00
●朝食/レストラン(和定食又は洋定食)※朝食付プランのみ
●客室/洋室(シングル/13㎡)バス・トイレ付

■基本代金／福岡市内駅発着(神戸市内駅着発)おとなおひとり様・1泊食事なし　単位/円

宿泊日		祝		
JRセットプラン	1名1室	29,300	30,500	34,700
宿泊プラン	1名1室	8,100	9,300	13,500

※JRセットプランの行程表・利用加減代金表は2ページをご覧ください。

朝食付プラン　上記、基本代金より1泊につきおひとり様　800円増

奈良　ホテル日航奈良

JR奈良駅西口直結

素材グループ:054　B券　手0　地区施設コード:6301-308★

先どり21　500円引　連泊割引　500円引　先どり21と連泊割引の併用利用OK!　※共通除外日:■色宿泊日

外観/PB

シングル一例/H

ロビー/H

お楽しみメニュー
●ウェルカムドリンクをご用意(滞在中1回)

大浴場　WiFi　洗浄便座トイレ　駐車場(有料)　全室

●チェックイン/15:00
●レイトチェックアウト/12:00(通常11:00)
●客室/洋室(シングル/16㎡)バス・トイレ付

■宿泊日カレンダー

■基本代金／福岡市内駅発着(京都市内駅着発)おとなおひとり様・1泊食事なし　単位/円

宿泊日		祝					
JRセットプラン	1名1室	31,900	33,200	34,400	35,800	37,200	38,300
宿泊プラン	1名1室	8,900	10,200	11,400	12,800	14,200	15,300

※JRセットプランの行程表・利用加減代金表は2ページをご覧ください。
※朝食付プランの設定はございません。

奈良　ホテルサンルート奈良

近鉄奈良駅より徒歩約10分

素材グループ:055　B券　手0　地区施設コード:6301-306

先どり14　500円引　先どり21　700円引　連泊割引　500円引　先どり21又は先どり14と、連泊割引の併用利用OK!

外観/PB

シングル一例/H

■宿泊日カレンダー

WiFi　洗浄便座トイレ(先着順無料)　駐車場　全室

●チェックイン/14:00
●チェックアウト/11:00
●朝食/レストラン(和洋バイキング)※朝食付プランのみ
●客室/洋室(シングル/11.2㎡)バス・トイレ付

■基本代金／福岡市内駅発着(京都市内駅着発)おとなおひとり様・1泊食事なし　単位/円

宿泊日		祝					
JRセットプラン	1名1室	28,800	29,700	30,800	31,700	32,900	34,300
宿泊プラン	1名1室	5,800	6,700	7,800	8,700	9,900	11,300

※JRセットプランの行程表・利用加減代金表は2ページをご覧ください。

朝食付プラン　上記、基本代金より1泊につきおひとり様　1,300円増

奈良 橿原　THE KASHIHARA(旧 橿原ロイヤルホテル)

近鉄橿原神宮前駅より徒歩約1分

素材グループ:056　B券　手3　地区施設コード:6315-301

先どり21　1,000円引　連泊割引　500円引　※重複割引不可

外観/PB

ツイン一例/PB

■宿泊日カレンダー

WiFi　洗浄便座トイレ(先着順無料)　駐車場

●チェックイン/15:00
●チェックアウト/11:00
●朝食/レストラン(和洋バイキング)※朝食付プランのみ
●客室/洋室(ツイン(1名利用)/29㎡)バス・トイレ付

■基本代金／福岡市内駅発着(京都市内駅着発)おとなおひとり様・1泊食事なし　単位/円

宿泊日		祝						
JRセットプラン	1名1室	35,700	36,300	38,000	39,100	39,700	40,700	42,100
宿泊プラン	1名1室	12,700	13,300	15,000	16,100	16,700	17,700	19,100

※JRセットプランの行程表・利用加減代金表は2ページをご覧ください。

朝食付プラン　上記、基本代金より1泊につきおひとり様　1,000円増

ご案内　お楽しみメニューの●印は旅行代金に含まれます。

オプション 取消料あり

DO!!カートリップ

単売不可

■設定期間:2018年10月1日～2019年3月31日(配車日基準)

往復JRセットプランをご利用のお客様限定!!

駅レンタカー

〈予約・発券〉コースコード C券(オプション)

●施設メッセージ欄入力／配車・返車の場所、時刻、希望事項(喫煙車両等の希望等)
チャイルドシート希望、お客様の連絡先(携帯番号)
※配車・返車の場所、時刻は券面に手書きのこと
※対応可能営業所一覧、クイックチェックインサービスについての詳細はイントラネット・エクストラネットの(日程表→九州→近畿)参照

素材グループ

3880950-500(駅レンタカー)-□□□

〈素材グループ〉駅レンタカー

日帰り	1泊2日	2泊3日	追加1日	乗り捨て
001	002	003	004	005

設定営業所
京都・奈良・新大阪・大阪・新神戸・神戸

●駅レンタカークラス・配車日別基本代金(1台あたり)(単位:円)　※車種の指定はできません。

クラス	車種一覧	乗車人員	期間 ※1下記参照	日帰り	1泊2日	2泊3日	追加1日
S	ヴィッツ・フィット マーチ他	5名	通常期	5,000	9,200	13,500	4,300
			繁忙期	6,200	12,300	18,500	6,200
A	アクセラ・カローラ ラティオ他	5名	通常期	6,200	11,300	16,400	5,100
			繁忙期	8,700	15,400	24,100	8,700
WA	ステップワゴン ノア・MPV他	7・8名	通常期	10,300	17,500	26,800	9,300
			繁忙期	12,900	21,600	34,500	12,900

※1 通常期:2018年10月1日～12月27日、2019年1月7日～3月31日発、繁忙期:2018年12月28日～2019年1月6日発

ご案内　●上記追加1日代金は、ご出発日(ご利用日の初日)が通常期にあたる場合は通常期代金、繁忙期にあたる場合は繁忙期代金を加算してください。

■お問い合わせ先:駅レンタカー西日本予約センター
TEL:0088-24-4190　FAX:06-4868-8502(年中無休・営業時間/9:00～18:00)

●Sクラス7日前手仕舞:手仕舞後発生手配
●A・WAクラス:発生手配

●乗捨区間代金表(単位:円)

京都			
不要	奈良		
不要	不要	大阪市内※1	
4,320	4,320	不要	神戸市内※2

※1「新大阪営業所」・「大阪営業所」となります。
※2「新神戸営業所」・「神戸営業所」となります。

駅レンタカー特別企画

★"クイックチェックインサービス"を実施!!
(事前に保険等に関する案内書面をお渡しすることにより、受付をスピーディに行うサービスです。)

★Sクラスは、禁煙車を希望できます! ※喫煙車、Sクラス以外はリクエスト対応となります。

駅レンタカーのご案内

●基本代金に含まれるもの:基本代(kmフリー)、免責補償手数料、消費税●貸渡:各地指定営業所にて営業時間内に貸渡となります。●返却:各地指定営業所にて営業時間内に返却してください。●ガソリン代金はお客様負担となります(原則として満タン返し)。●取消料:日帰り旅行の取消料が適用になります。■保険補償内容●対人賠償補償/無制限(自賠責保険を含む)●対物賠償補償/駅レンタカー:1事故につき無制限(免責なし)●車両補償/時価額(免責なし)●人身補償/1名につき3,000万円※警察への届けがない場合、保険約款の免責事項に該当する場合には補償されません。※一部保険内容が改定になる場合がございます。●ノンオペレーションチャージ(NOC)万一事故の場合、修理期間中の休業補償の一部として右記料金を申し受けます。①車両が予定の営業所へ返車された場合(自走可能)駅レンタカー:20,000円②車両が予定の営業所へ返車されなかった場合(自走不能)駅レンタカー:50,000円

京都 嵯峨野トロッコ列車

単売可　オプション 取消料あり　手配旅行

販売店の皆様へ　予約・発券:ARTの指定券操作(運輸機関:6667 乗物種別:トロッコ)ART端末操作方法は(日程表→九州→近畿)

京都の美を優雅に満喫。山間の渓谷に沿ってゆっくり走ります。

■所要時間:約25分(片道)
■運賃(片道):(全席指定・全席禁煙)
おとな 620円　こども(小学生) 310円
■設定期間:2018年10月1日～2019年3月31日
■運休日:10/3・10、12/12・19・26・30～2/28
※3月の運休日は12月以降にお問い合わせください。
ホームページ:https://www.sagano-kanko.co.jp
取消料:出発時刻までひとりにつき220円

トロッコ列車 イメージ

※取消及び乗車変更は指定列車が乗車駅を出発するまでに、切符をお求めになった店舗又はトロッコの各駅(トロッコ保津峡を除く)の窓口(当日のみ)にお申し出ください。※お乗り遅れ、途中下車は無効となります。※小学生未満でも座席を利用される場合はこども代金となります。※2018年7月の資料に基づいております。改正等により運転日・運賃等が変更になる場合がございますのでご予約時ご確認ください。

オプション 手配旅行 取消料あり

京都・大阪・神戸の三都周遊にとってもお得で、とっても便利なフリーきっぷのご案内

JRセットプランをお申し込みのお客様限定!!

三都物語周遊乗車券

■料金(おひとり様)

おとな	1,230円

(設定期間:2018年10月1日～2019年3月31日出発分)三都周遊にとってもおトク!
下記区間の普通列車(新快速・快速含む)に乗り放題(3日間)

※上記の情報は2018年8月現在の情報となり、料金等は予告なく変更となる場合があります。詳しくは係員にお問い合わせください。
※ご利用当日まで未使用の場合に限り、販売箇所で払い戻し致します。(払い戻し手数料:220円)
※1ヶ月前から発売となります。

販売店の皆様へ　JR特企券(業務区分117)　JR特企口座番号 56446

単売不可

※特急・急行列車(新幹線を含む)にご乗車の場合は、別途該当する運賃と料金をお支払いください。

オプション 手配旅行 取消料あり

京都・奈良・大阪・神戸の三都・奈良周遊にとってもお得で、とっても便利なフリーきっぷのご案内

JRセットプランをお申し込みのお客様限定!!　単売不可

三都・奈良周遊乗車券

■料金(おひとり様)

おとな	1,540円

(設定期間:2018年10月1日～2019年3月31日出発分)三都・奈良周遊にとってもおトク!
下記区間の普通列車(新快速・快速含む)に乗り放題(3日間)

※上記の情報は2018年8月現在の情報となり、料金等は予告なく変更となる場合があります。詳しくは係員にお問い合わせください。
※ご利用当日まで未使用の場合に限り、販売箇所で払い戻し致します。(払い戻し手数料:220円)
※1ヶ月前から発売となります。
※特急・急行列車(新幹線を含む)にご乗車の場合は、別途該当する運賃と料金をお支払いください。

販売店の皆様へ　JR特企券(業務区分117)　JR特企口座番号 56445

赤い風船旅行条件書

この書面は、旅行業法第12条の4の定めるところの取引条件の説明書面及び同法第12条の5の定めるところの契約書面の一部となります。
詳しい旅行条件を説明した書面をお渡ししますので事前にご確認のうえお申し込み下さい。　16.7月改定

1.募集型企画旅行契約
(1)赤い風船(WENS赤い風船)は(株)日本旅行(以下「当社」といいます)が企画・募集し実施する国内旅行であり、この旅行に参加されるお客様は当社と募集型企画旅行契約を締結することになります。
(2)募集型企画旅行契約の内容・条件は、各コース毎に記載されている条件のほか、ご旅行お申し込み時にお渡しする旅行条件書、出発前にお渡しする最終旅行日程表及び当社旅行業約款募集型企画旅行契約の部によります。

2.旅行のお申し込みと契約の成立
(1)申込書に所定事項をご記入のうえ、お一人様につき下記の申込金または旅行代金の金額を添えてお申し込みいただきます。お申込金は旅行代金、取消料または違約金のそれぞれの一部として取り扱いします。
(2)電話、郵便、ファクシミリその他の通信手段によるお申し込みを受け付けます。この場合予約の時点で契約は成立しておらず、当社から予約の旨を通知した後、予約の申し込みの翌日から起算して3日以内に申込書と申込金を提出していただきます。この期間内に申込書と申込金を提出されない場合は、お申し込みはなかったものとして取り扱います。
(3)申込金(お一人様につき)

旅行代金	お申込金
20,000円未満	5,000円以上
20,000円以上50,000円未満	10,000円以上
50,000円以上100,000円未満	20,000円以上
100,000円以上	旅行代金の20%以上

(4)募集型企画旅行契約は、契約の締結を承諾し前(3)の申込金を受領したときに成立したものとします。
(5)通信契約による旅行契約は、お申込みを承諾する通知を発した時に成立します。ただし、e-mail等の電子承諾通知による方法により通知する場合は、その通知がお客様に到着したときに成立するものとします。

3.旅行代金のお支払い
旅行代金は、旅行開始日の前日から起算してさかのぼって14日前にあたる日より前にお支払いいただきます。

4.旅行中止の場合
ご参加のお客様が当パンフレットに明示した最少催行人員に満たない場合、当社は旅行の催行を中止する場合があります。この場合、旅行開始日の前日から起算してさかのぼって13日前に当たる日(日帰り旅行は3日前)より前に連絡させていただき、お預かりしている旅行代金の全額をお返しします。

5.旅行代金に含まれるもの及び含まれないもの
(1)パンフレットに記載された旅行日程に明示された交通費、宿泊費、食事代、入場料、消費税等諸税、空港施設使用料及び添乗員同行費用が含まれます。
(2)旅行日程に記載のない交通費等の諸費及び個人的性質の諸費用は含まれません。

6.お客様からの旅行契約の解除(取り消し料)
(1)お客様はいつでも次に定める取消料(お一人様につき)をお支払いいただいて、旅行契約の解除をすることができます。この場合、既に収受している旅行代金(あるいは申込金)から所定の取消料を差し引き払い戻しいたします。申込金のみで取消料がまかなえないときは、その差額を申し受けます。(2018年12/29～31、2019年1/1、4/27・28、5/3～5にご宿泊のみの場合でも下記の取消料が適用されます。)

旅行契約の解除期日		取消料	
旅行開始日の前日から起算してさかのぼって		宿泊付旅行	日帰り旅行
①	21日目に当る日以前の解除	無料	無料
②	20日目に当る日以降の解除(③～⑦を除く)	旅行代金の20%	無料
③	10日目に当る日以降の解除(⑥～⑦を除く)	旅行代金の20%	旅行代金の20%
④	7日目に当る日以降の解除(⑤～⑦を除く)	旅行代金の30%	旅行代金の30%
⑤	旅行開始日の前日の解除	旅行代金の40%	旅行代金の40%
⑥	旅行開始当日の解除(⑦を除く)	旅行代金の50%	旅行代金の50%
⑦	旅行開始後の解除又は無連絡不参加	旅行代金の100%	旅行代金の100%

(2)なお、取消日とは、お客様が当社の営業日、営業時間に解除する旨をお申し出いただいた日とします。
(3)お客様のご都合でご出発日、コース、宿泊ホテル、人数等を変更される場合にも第6項(1)または(4)の取消料が適用されます。
(4)宿泊のみご予約になった場合

	旅行開始後の解除または無連絡不参加	当日	前日	2日前	3日前	4日前	5日前	6日前	7日前	8日前～20日前
1～14名	100%	50%	20%			無料				
15～30名	100%	50%	20%				無料			
31名以上	100%	50%	30%							10%

※ただし、2018年12/29～31、2019年1/1、4/27・28、5/3～5にご宿泊の場合は、(1)の取消料が適用となります。

7.個人情報の取り扱いについて
(1)株式会社日本旅行(以下「当社」といいます)及び下記「販売店」欄記載の受託旅行業者(以下「販売店」といいます)は、ご提供いただいた個人情報について、①お客様との間の連絡のため、②旅行に関して運送・宿泊機関等のサービス手配、提供のため、③旅行に関する諸手続のため、④当社の旅行契約上の責任において事故時の費用等を担保する保険手続のため、⑤当社及び当社と提携する企業の商品やサービス、キャンペーン情報の提供、旅行に関する情報提供のため、⑥旅行参加後のご意見やご感想のお願いのため、⑦アンケートのお願いのため、⑧特典サービス提供のため、⑨統計資料作成のため、に利用させていただきます。
(2)左記②、③の目的を達成するため、お客様の氏名、住所、電話番号、搭乗便名等を輸送・宿泊機関、土産物店に提供する事があります。なお、土産物店への個人情報の提供の停止をご希望される場合は、当該するパンフレットに記載する旅行申込窓口宛にご出発の10日前までにお申し出ください。
(3)当社及び当社グループ会社はお客様からご提供いただいた個人情報のうち、氏名、住所、電話番号、メールアドレス等の連絡先を、各社の営業案内、キャンペーン等のご案内のために、共同して利用させていただきます。なお、当社グループ会社の名称は当社のホームページ(http://www.nta.co.jp)をご参照ください。

8.ご旅行条件・ご旅行代金の基準
この旅行条件は2016年7月1日を基準としています。(更新日2018年8月1日)
また旅行代金は2018年8月1日現在の有効な運賃・規則を基準としています。

国内旅行傷害保険加入のおすすめ
安心してご旅行をしていただくため、お客様自身で保険をかけられることをおすすめいたします。

●赤い風船のお問合わせ・お申込みは下記へ。

旅行企画・実施　株式会社日本旅行 赤い風船九州事業部
観光庁長官登録旅行業第2号　一般社団法人 日本旅行業協会正会員
〒812-0011 福岡市博多区博多駅前3丁目2番1号 日本生命博多駅前ビル12階

「地球にやさしい旅人宣言」
―自然や文化遺産を大切に―

旅行業公正取引協議会会員

総合旅行業務取扱管理者とは、お客様の旅行を取り扱う支店(営業所)での取引きに関する責任者です。
この旅行契約に関し、担当者からの説明にご不明な点があれば、ご遠慮なく右記の取扱管理者にお訊ね下さい。

総合旅行業務取扱管理者印

No.赤九18-247Ⓝ